

Immeuble bâti concerné : **CASERNE - Bâtiment C - Le Pré de Paques**
1 avenue Jean Moulin - 83170 BRIGNOLES



RAPPORT DE REPERAGE DES MATERIAUX ET PRODUITS CONTENANT DE L'AMIANTE AVANT REALISATION DE TRAVAUX DANS UN IMMEUBLE BÂTI

Code du Travail – article R4412-97
Décret n° 2012-639 du 4 mai 2012
Décret no 2013-594 du 5 juillet 2013
Décret n°2015-789 du 29 juin 2015
Norme NFX 46-020 – août 2017

Rapport N° 568285 établi le 29/10/2018

CASERNE - Bâtiment C
Le Pré de Paques
1 avenue Jean Moulin
Bâtiment C
83170 BRIGNOLES

Programme de travaux : Les travaux sur les plinthes, murs et plafonds de l'intégralité du bâtiment.
Ref : Non fournis



Donneur d'ordre :
SGAMI SUD - DIRECTION DE L'IMMOBILIER
CELLULE INVESTISSEMENT
299 CHEMIN DE SAINTE MARTHE - 13313 MARSEILLE CEDEX 14
Représentant ayant accompagné l'opérateur de repérage : Aucun accompagnateur

Laboratoire ayant effectué les éventuelles analyses :
FLASHLAB - 38 Rue de l'Industrie - 67400 ILLKIRCH GRAFFENSTADEN - Numéro
d'accréditation COFRAC : 1-5765

Opérateur de repérage : Benjamin ANGELETTI

QUALICONSULT IMMOBILIER

Parc tertiaire Valgora - Bât A
83100 LA VALETTE DU VAR

Tél : 04 95 08 11 50
toulon.qci@qualiconsult.fr

Immeuble bâti concerné : **CASERNE - Bâtiment C - Le Pré de Paques
1 avenue Jean Moulin - 83170 BRIGNOLES**

SOMMAIRE

I.	CONCLUSIONS.....	3
II.	CONDITIONS DE REALISATION DE LA MISSION :	10
III.	OBSERVATIONS :	10
IV.	PREAMBULE.....	11
V.	BUT DE LA MISSION	12
VI.	TEXTES REGLEMENTAIRES.....	22
VII.	METHODOLOGIE DU DIAGNOSTIC	23
	1. Obligations du donneur d'ordre	23
	2. Phase de repérage	23
	3. Phase prélèvement et analyse d'échantillons	23
VIII.	LOCAUX VISITES ET NON VISITES	24
	1. Liste des locaux visités et non visités	24
	2. Liste des matériaux et produits contenant de l'amiante	24
	3. Liste des matériaux et produits ne contenant pas d'amiante	25
IX.	RECOMMANDATIONS GENERALES DE SECURITE	31

ANNEXE 1 - FICHE D'IDENTIFICATION ET DE COTATION

ANNEXE 2 - PLANS ET CROQUIS

ANNEXE 3 - PHOTOS

ANNEXE 4 - PROCES VERBAUX DU LABORATOIRE

ANNEXE 5 - ATTESTATION D'ASSURANCE

ANNEXE 6 - ATTESTATION DE CERTIFICATION

Immeuble bâti concerné : **CASERNE - Bâtiment C - Le Pré de Paques**
1 avenue Jean Moulin - 83170 BRIGNOLES

I. CONCLUSIONS

Dans le cadre de la mission objet du présent rapport, il a été repéré des matériaux et produits contenant de l'amiante :

MATERIAU	LOCALISATION	CRITERE DE CONCLUSION	OBSERVATIONS / REMARQUES / MOTIFS
Plaques souples bitumineuses antivibratiles (Portes de placard)	<u>1er étage - Logement Rival</u> Débarras	Résultat d'analyse	/
Plaques en fibres-ciment Plaques ondulées (sous- tuiles) (Plaques ondulées et planes)	<u>Enveloppe</u> Comble	Résultat d'analyse	/

Immeuble bâti concerné : **CASERNE - Bâtiment C - Le Pré de Paques
1 avenue Jean Moulin - 83170 BRIGNOLES**

Dans le cadre de la mission objet du présent rapport, il n'a pas été repéré de matériaux et produits contenant de l'amiante.

MATERIAU	LOCALISATION	CRITERE DE CONCLUSION	OBSERVATIONS / REMARQUES / MOTIFS
Colle et joint de carrelage gris rectangle (Revêtements de sols)	Rdc - Logement Damota Entrée, Dégagement 1er étage - Logement Rival Entrée, Dégagement 1er étage - Logement GAV Entrée, Dégagement Rdc - Logement De La Viuda Entrée, Dégagement	Résultat d'analyse	/
Ragréage (Revêtements de sols)	Rdc - Logement Damota Entrée, Séjour, Dégagement, Chambre 1, Chambre 2, Chambre 3, Salle de bains, Wc, Cuisine 1er étage - Logement Rival Entrée, Cuisine, Débarras, Wc, Dégagement, Chambre 1, Salle d'eau, Chambre 2, Chambre 3, Chambre 4, Séjour 1er étage - Logement GAV Entrée, Séjour, Dégagement, Chambre 1, Chambre 2, Chambre 3, Salle de bains, Wc, Cuisine 2ème étage - Logement Odienne Entrée, Séjour, Dégagement, Chambre 1, Chambre 2, Chambre 3, Salle de bains, Wc, Cuisine 3ème étage - Logement Trabelsi Entrée, Séjour, Dégagement, Chambre 1, Chambre 2, Chambre 3, Salle de bains, Wc, Cuisine 3ème étage - Logement Mas Entrée, Cuisine, Débarras, Wc, Dégagement, Chambre 1, Salle de bains, Salle d'eau, Chambre 2, Chambre 3, Séjour Rdc - Logement De La Viuda Entrée, Cuisine, Débarras, Wc, Dégagement, Chambre 1, Salle de bains, Salle d'eau, Chambre 2, Chambre 3, Séjour 2ème étage - Logement Charpentier Entrée, Cuisine, Débarras, Wc, Dégagement, Chambre 1, Salle de bains, Salle d'eau, Chambre 2, Chambre 3, Séjour Partie commune - RDC Hall Partie commune - 1er étage Volée d'escalier, Palier, Dégagement Partie commune - 2ème étage Volée d'escalier, Palier, Dégagement Partie commune - 3ème étage Volée d'escalier, Palier, Dégagement	Résultat d'analyse	/
Colle et joint de plinthes grise (Murs et cloisons maçonnés)	Rdc - Logement Damota Entrée, Dégagement 1er étage - Logement Rival Entrée, Dégagement 1er étage - Logement GAV Entrée, Dégagement Rdc - Logement De La Viuda Entrée, Dégagement	Résultat d'analyse	/
Enduits à base de plâtre (Murs et cloisons maçonnés)	Rdc - Logement Damota Entrée, Séjour, Dégagement, Chambre 1, Chambre 2, Chambre 3, Salle de bains, Wc, Cuisine 1er étage - Logement Rival	Résultat d'analyse	/

Immeuble bâti concerné : **CASERNE - Bâtiment C - Le Pré de Paques
1 avenue Jean Moulin - 83170 BRIGNOLES**

MATERIAU	LOCALISATION	CRITERE DE CONCLUSION	OBSERVATIONS / REMARQUES / MOTIFS
	<p>Entrée, Cuisine, Débarras, Wc, Dégagement, Chambre 1, Salle de bains, Salle d'eau, Chambre 2, Chambre 3, Chambre 4, Séjour 1er étage - Logement GAV Entrée, Séjour, Dégagement, Chambre 1, Chambre 2, Chambre 3, Salle de bains, Wc, Cuisine 2ème étage - Logement Odienne Entrée, Séjour, Dégagement, Chambre 1, Chambre 2, Chambre 3, Salle de bains, Wc, Cuisine 3ème étage - Logement Trabelsi Entrée, Séjour, Dégagement, Chambre 1, Chambre 2, Chambre 3, Salle de bains, Wc, Cuisine 3ème étage - Logement Mas Entrée, Cuisine, Débarras, Wc, Dégagement, Chambre 1, Salle de bains, Salle d'eau, Chambre 2, Chambre 3, Séjour Rdc - Logement De La Viuda Entrée, Cuisine, Débarras, Wc, Dégagement, Chambre 1, Salle de bains, Salle d'eau, Chambre 2, Chambre 3, Séjour 2ème étage - Logement Charpentier Entrée, Cuisine, Débarras, Wc, Dégagement, Chambre 1, Salle de bains, Salle d'eau, Chambre 2, Chambre 3, Séjour</p>		
Enduits à base de plâtre projeté (Plafonds)	<p>Rdc - Logement Damota Entrée, Séjour, Dégagement, Chambre 1, Chambre 2, Chambre 3 1er étage - Logement Rival Entrée, Dégagement, Chambre 1, Chambre 2, Chambre 3, Chambre 4, Séjour 1er étage - Logement GAV Entrée, Séjour, Dégagement, Chambre 1, Chambre 2, Chambre 3 Rdc - Logement De La Viuda Entrée, Dégagement, Chambre 1, Chambre 2, Chambre 3, Séjour Partie commune - RDC Hall Partie commune - 1er étage Volée d'escalier, Palier, Dégagement Partie commune - 2ème étage Volée d'escalier, Palier, Dégagement Partie commune - 3ème étage Volée d'escalier, Palier, Dégagement</p>	Résultat d'analyse	/
Colle de carrelage gris (Revêtements de sols)	<p>Rdc - Logement Damota Entrée, Salle de bains 1er étage - Logement Rival Wc, Salle de bains, Salle d'eau 1er étage - Logement GAV Entrée, Salle de bains, Wc Rdc - Logement De La Viuda Wc, Salle de bains, Salle d'eau</p>	Résultat d'analyse	/
Dalles de sol beige (Revêtements de sols)	<p>Rdc - Logement Damota Séjour, Chambre 1, Chambre 2, Chambre 3 1er étage - Logement Rival Chambre 1, Chambre 2, Chambre 3, Chambre 4, Séjour 1er étage - Logement GAV Séjour, Chambre 1, Chambre 2, Chambre 3</p>	Résultat d'analyse	/

Immeuble bâti concerné : **CASERNE - Bâtiment C - Le Pré de Paques
1 avenue Jean Moulin - 83170 BRIGNOLES**

MATERIAU	LOCALISATION	CRITERE DE CONCLUSION	OBSERVATIONS / REMARQUES / MOTIFS
	<p>2ème étage - Logement Odienne Séjour, Chambre 1, Chambre 2, Chambre 3</p> <p>3ème étage - Logement Trabelsi Séjour, Chambre 1, Chambre 2, Chambre 3</p> <p>3ème étage - Logement Mas Chambre 1, Chambre 2, Chambre 3, Séjour</p> <p>Rdc - Logement De La Viuda Chambre 1, Chambre 2, Chambre 3, Séjour</p> <p>2ème étage - Logement Charpentier Chambre 1, Chambre 2, Chambre 3, Séjour</p>		
Colle dalle de sol beige (Revêtements de sols)	<p>Rdc - Logement Damota Séjour, Chambre 1, Chambre 2, Chambre 3</p> <p>1er étage - Logement Rival Chambre 1, Chambre 2, Chambre 3, Chambre 4, Séjour</p> <p>1er étage - Logement GAV Séjour, Chambre 1, Chambre 2, Chambre 3</p> <p>Rdc - Logement De La Viuda Chambre 1, Chambre 2, Chambre 3, Séjour</p>	Résultat d'analyse	/
Enduits à base de plâtre (Plafonds)	<p>Rdc - Logement Damota Salle de bains, Wc, Cuisine</p> <p>1er étage - Logement Rival Cuisine, Débarras, Wc, Salle de bains, Salle d'eau</p> <p>1er étage - Logement GAV Salle de bains, Wc, Cuisine</p> <p>2ème étage - Logement Odienne Entrée, Séjour, Dégagement, Chambre 1, Chambre 2, Chambre 3, Salle de bains, Wc, Cuisine</p> <p>3ème étage - Logement Trabelsi Entrée, Séjour, Dégagement, Chambre 1, Chambre 2, Chambre 3, Salle de bains, Wc, Cuisine</p> <p>3ème étage - Logement Mas Entrée, Cuisine, Débarras, Wc, Dégagement, Chambre 1, Salle de bains, Salle d'eau, Chambre 2, Chambre 3, Séjour</p> <p>Rdc - Logement De La Viuda Cuisine, Débarras, Wc, Salle de bains, Salle d'eau</p> <p>2ème étage - Logement Charpentier Entrée, Cuisine, Débarras, Wc, Dégagement, Chambre 1, Salle de bains, Salle d'eau, Chambre 2, Chambre 3, Séjour</p>	Résultat d'analyse	/
Colle et joint de faïence beige (Murs et cloisons maçonnés)	<p>Rdc - Logement Damota Salle de bains</p> <p>1er étage - Logement Rival Salle d'eau</p> <p>2ème étage - Logement Odienne Salle de bains</p>	Résultat d'analyse	/
Colle et joint de plinthes grise petite (Murs et cloisons maçonnés)	<p>Rdc - Logement Damota Wc</p> <p>1er étage - Logement Rival Wc, Salle de bains, Salle d'eau</p> <p>1er étage - Logement GAV Wc</p> <p>Rdc - Logement De La Viuda</p>	Résultat d'analyse	/

Immeuble bâti concerné : **CASERNE - Bâtiment C - Le Pré de Paques
1 avenue Jean Moulin - 83170 BRIGNOLES**

MATERIAU	LOCALISATION	CRITERE DE CONCLUSION	OBSERVATIONS / REMARQUES / MOTIFS
	Wc		
Colle et joint de carrelage gris (Revêtements de sols)	<u>Rdc - Logement Damota</u> Wc <u>2ème étage - Logement Odienne</u> Entrée <u>3ème étage - Logement Trabelsi</u> Wc <u>3ème étage - Logement Mas</u> Entrée, Wc, Salle de bains, Salle d'eau <u>2ème étage - Logement Charpentier</u> Entrée, Wc, Salle de bains, Salle d'eau	Résultat d'analyse	/
Colle et joint de plinthes beige (Murs et cloisons maçonnés)	<u>Rdc - Logement Damota</u> Cuisine <u>1er étage - Logement Rival</u> Cuisine, Débarras <u>1er étage - Logement GAV</u> Cuisine <u>Rdc - Logement De La Viuda</u> Cuisine, Débarras	Résultat d'analyse	/
Colle et joint de carrelage beige rectangle (Revêtements de sols)	<u>Rdc - Logement Damota</u> Cuisine <u>1er étage - Logement Rival</u> Cuisine, Débarras <u>1er étage - Logement GAV</u> Cuisine <u>Rdc - Logement De La Viuda</u> Cuisine, Débarras	Résultat d'analyse	/
Colle et joint de faïence blanche (Murs et cloisons maçonnés)	<u>Rdc - Logement Damota</u> Cuisine <u>1er étage - Logement GAV</u> Cuisine <u>2ème étage - Logement Odienne</u> Cuisine <u>3ème étage - Logement Trabelsi</u> Cuisine <u>3ème étage - Logement Mas</u> Cuisine <u>Rdc - Logement De La Viuda</u> Cuisine <u>2ème étage - Logement Charpentier</u> Cuisine, Débarras	Résultat d'analyse	/
Colle et joint de faïence noire (Murs et cloisons maçonnés)	<u>1er étage - Logement Rival</u> Cuisine, Salle de bains	Résultat d'analyse	/
Enduits extérieurs (Façades lourdes y compris poteaux)	<u>1er étage - Logement Rival</u> Balcon <u>1er étage - Logement GAV</u> Balcon <u>2ème étage - Logement Odienne</u> Balcon <u>3ème étage - Logement Trabelsi</u> Balcon <u>3ème étage - Logement Mas</u> Balcon <u>2ème étage - Logement Charpentier</u> Balcon <u>Enveloppe</u> Façade	Résultat d'analyse	/
Colle et joint de faïence bleu (Murs et cloisons maçonnés)	<u>1er étage - Logement GAV</u> Salle de bains, Salle de bains <u>3ème étage - Logement Trabelsi</u> Salle de bains	Résultat d'analyse	/

Immeuble bâti concerné : **CASERNE - Bâtiment C - Le Pré de Paques
1 avenue Jean Moulin - 83170 BRIGNOLES**

MATERIAU	LOCALISATION	CRITERE DE CONCLUSION	OBSERVATIONS / REMARQUES / MOTIFS
	<u>3ème étage - Logement Mas</u> Salle de bains, Salle d'eau <u>Rdc - Logement De La Viuda</u> Salle de bains, Salle d'eau <u>2ème étage - Logement Charpentier</u> Salle de bains, Salle d'eau		
Colle et joint de plinthes grises (Murs et cloisons maçonnés)	<u>2ème étage - Logement Odienne</u> Entrée, Dégagement <u>3ème étage - Logement Trabelsi</u> Entrée, Dégagement <u>3ème étage - Logement Mas</u> Entrée, Dégagement <u>2ème étage - Logement Charpentier</u> Entrée, Dégagement	Résultat d'analyse	/
Colle et joint de carrelage gris rectangle (Revêtements de sols)	<u>2ème étage - Logement Odienne</u> Entrée, Dégagement, Salle de bains, Wc <u>3ème étage - Logement Trabelsi</u> Entrée, Dégagement, Salle de bains <u>3ème étage - Logement Mas</u> Entrée, Dégagement <u>2ème étage - Logement Charpentier</u> Entrée, Dégagement	Résultat d'analyse	/
Colle Dalles de sol beige (Revêtements de sols)	<u>2ème étage - Logement Odienne</u> Séjour, Chambre 1, Chambre 2, Chambre 3 <u>3ème étage - Logement Trabelsi</u> Séjour, Chambre 1, Chambre 2, Chambre 3, Salle de bains <u>3ème étage - Logement Mas</u> Chambre 1, Chambre 2, Chambre 3, Séjour <u>2ème étage - Logement Charpentier</u> Chambre 1, Chambre 2, Chambre 3, Séjour	Résultat d'analyse	/
Colle et joint de plinthes grise petites (Murs et cloisons maçonnés)	<u>2ème étage - Logement Odienne</u> Salle de bains, Wc <u>3ème étage - Logement Trabelsi</u> Salle de bains, Wc <u>3ème étage - Logement Mas</u> Wc, Salle de bains, Salle d'eau <u>2ème étage - Logement Charpentier</u> Wc	Résultat d'analyse	/
Collet et joint de carrelage beige rectangle (Revêtements de sols)	<u>2ème étage - Logement Odienne</u> Cuisine <u>3ème étage - Logement Trabelsi</u> Cuisine <u>3ème étage - Logement Mas</u> Cuisine, Débarras <u>2ème étage - Logement Charpentier</u> Cuisine, Débarras	Résultat d'analyse	/
Colle et joint plinthes beige (Murs et cloisons maçonnés)	<u>2ème étage - Logement Odienne</u> Cuisine <u>3ème étage - Logement Trabelsi</u> Cuisine <u>3ème étage - Logement Mas</u> Cuisine, Débarras <u>2ème étage - Logement</u>	Résultat d'analyse	/

Immeuble bâti concerné : **CASERNE - Bâtiment C - Le Pré de Paques**
1 avenue Jean Moulin - 83170 BRIGNOLES

MATERIAU	LOCALISATION	CRITERE DE CONCLUSION	OBSERVATIONS / REMARQUES / MOTIFS
	<u>Charpentier</u> Cuisine, Débarras		
Plaques souples bitumineuses antivibratiles (Eviers métalliques)	<u>2ème étage - Logement Odienne</u> Cuisine	Résultat d'analyse	/
Colle et joint de carrelage beige (Revêtements de sols)	<u>Partie commune - RDC</u> Hall <u>Partie commune - 1er étage</u> Volée d'escalier, Palier, Dégagement <u>Partie commune - 2ème étage</u> Volée d'escalier, Palier, Dégagement <u>Partie commune - 3ème étage</u> Volée d'escalier, Palier, Dégagement	Résultat d'analyse	/
Colle et joint de plinthes beiges (Murs et cloisons maçonnés)	<u>Partie commune - RDC</u> Hall <u>Partie commune - 1er étage</u> Volée d'escalier, Palier, Dégagement <u>Partie commune - 2ème étage</u> Volée d'escalier, Palier, Dégagement <u>Partie commune - 3ème étage</u> Volée d'escalier, Palier, Dégagement	Résultat d'analyse	/
Enduits à base de plâtre projeté (Murs et cloisons maçonnés)	<u>Partie commune - RDC</u> Hall <u>Partie commune - 1er étage</u> Volée d'escalier, Palier, Dégagement <u>Partie commune - 2ème étage</u> Volée d'escalier, Palier, Dégagement <u>Partie commune - 3ème étage</u> Volée d'escalier, Palier, Dégagement	Résultat d'analyse	/

Immeuble bâti concerné : **CASERNE - Bâtiment C - Le Pré de Paques
1 avenue Jean Moulin - 83170 BRIGNOLES**

II. CONDITIONS DE REALISATION DE LA MISSION :

Liste des documents fournis par le donneur d'ordre	Observations	Voir annexe
Plans ou croquis		
Non		ANNEXE 2
Autres documents relatifs à la construction		
Non		/
Documents relatifs aux travaux projetés		
Non		/
Rapports de repérage antérieurs		
Non		/

III. OBSERVATIONS :

Intitulé de l'observation	OUI	NON	Sans Objet	Observations
Un plan de prévention a été réalisé avant intervention sur site	<input type="checkbox"/>	<input checked="" type="checkbox"/>	<input type="checkbox"/>	/
Le bâtiment était vide d'occupants	<input type="checkbox"/>	<input checked="" type="checkbox"/>	<input type="checkbox"/>	/
Le bâtiment était vide de meubles	<input type="checkbox"/>	<input checked="" type="checkbox"/>	<input type="checkbox"/>	/
Les équipements et installations étaient en services	<input checked="" type="checkbox"/>	<input type="checkbox"/>	<input type="checkbox"/>	/
Les équipements et installations étaient alimentés	<input checked="" type="checkbox"/>	<input type="checkbox"/>	<input type="checkbox"/>	/
Le vide sanitaire était visitable	<input type="checkbox"/>	<input checked="" type="checkbox"/>	<input type="checkbox"/>	/
Les combles ou la toiture terrasse étaient accessibles et visitables	<input checked="" type="checkbox"/>	<input type="checkbox"/>	<input type="checkbox"/>	/
Justificatif des écarts à la norme				

Propriétaire :
Administration SGAMI SUD - DIRECTION DE L'IMMOBILIER
CELLULE INVESTISSEMENT
299 CHEMIN DE SAINTE MARTHE - 13313 MARSEILLE CEDEX 14

Organisme ayant réalisé la mission :

QUALICONSULT IMMOBILIER - Agence de TOULON -

Contrat d'assurance : **MMA IARD - n°127.106.241** valide jusqu'au 31 décembre 2018

Opérateur de repérage : **Benjamin ANGELETTI**

Certificat de compétence : **I.CERT - Parc Edonia - Bâtiment G - Rue de la Terre Victoria - 35760 SAINT GREGOIRE (CPDI 3529)**

Date de réalisation de la mission : le 20/09/2018

Date de la visite complémentaire :

Date de la visite de reconnaissance : le 20/09/2018

Immeuble bâti concerné : **CASERNE - Bâtiment C - Le Pré de Paques
1 avenue Jean Moulin - 83170 BRIGNOLES****IV. PREAMBULE**

Ce rapport est établi dans le cadre du repérage des matériaux et produits contenant de l'amiante des principaux éléments de la construction dans le cadre **des travaux de l'immeuble sis** :

CASERNE - Bâtiment C
Le Pré de Paques
1 avenue Jean Moulin
Bâtiment C
83170 BRIGNOLES

Date de délivrance du permis de construire : <1997

Destination présente et passé du local ou de l'immeuble bâti : Immeuble d'habitation, Immeuble d'habitation

Un arrêté conjoint des ministres chargés du travail, de la santé, de la construction définit les catégories de matériaux et produits devant faire l'objet de ce repérage ainsi que les modalités d'intervention.

Rapports de repérage amiante antérieurs :

Néant

Immeuble bâti concerné : **CASERNE - Bâtiment C - Le Pré de Paques
1 avenue Jean Moulin - 83170 BRIGNOLES**

V. BUT DE LA MISSION

Etablir un repérage de la présence éventuelle de matériaux et produits susceptibles de contenir de l'amiante dans les éléments de la construction et susceptibles d'être affectés par les travaux

Description des travaux :

Programme de travaux : Les travaux sur les plinthes, murs et plafonds de l'intégralité du bâtiment.
Ref : Non fournis

Programme et périmètre de repérage

Locaux et parties d'immeuble concernés	Ouvrage et partie d'ouvrage inspecté
Couvertures, toitures, terrasses et étanchéités	
Enveloppe Comble	Plaques ondulées et planes / Plaques en fibres-ciment Plaques ondulées (sous-tuiles)
Parois verticales extérieures et façades	
1er étage/Logement Rival Balcon	Façades lourdes y compris poteaux / Enduits extérieurs
1er étage/Logement GAV Balcon	Façades lourdes y compris poteaux / Enduits extérieurs
2ème étage/Logement Odienne Balcon	Façades lourdes y compris poteaux / Enduits extérieurs
3ème étage/Logement Trabelsi Balcon	Façades lourdes y compris poteaux / Enduits extérieurs
3ème étage/Logement Mas Balcon	Façades lourdes y compris poteaux / Enduits extérieurs
2ème étage/Logement Charpentier Balcon	Façades lourdes y compris poteaux / Enduits extérieurs
Enveloppe Façade	Façades lourdes y compris poteaux / Enduits extérieurs
Parois verticales intérieures	
Rdc / Logement Damota Entrée	Murs et cloisons maçonnés / Colle et joint de plinthes grise Murs et cloisons maçonnés / Enduits à base de plâtre
Rdc / Logement Damota Séjour	Murs et cloisons maçonnés / Enduits à base de plâtre
Rdc / Logement Damota Dégagement	Murs et cloisons maçonnés / Colle et joint de plinthes grise Murs et cloisons maçonnés / Enduits à base de plâtre
Rdc / Logement Damota Chambre 1	Murs et cloisons maçonnés / Enduits à base de plâtre
Rdc / Logement Damota Chambre 2	Murs et cloisons maçonnés / Enduits à base de plâtre
Rdc / Logement Damota Chambre 3	Murs et cloisons maçonnés / Enduits à base de plâtre
Rdc / Logement Damota Salle de bains	Murs et cloisons maçonnés / Enduits à base de plâtre Murs et cloisons maçonnés / Colle et joint de plinthes beige Murs et cloisons maçonnés / Colle et joint de faïence beige
Rdc / Logement Damota Wc	Murs et cloisons maçonnés / Enduits à base de plâtre Murs et cloisons maçonnés / Colle et joint de plinthes grise petite
Rdc / Logement Damota Cuisine	Murs et cloisons maçonnés / Colle et joint de plinthes beige Murs et cloisons maçonnés / Enduits à base de plâtre Murs et cloisons maçonnés / Colle et joint de faïence blanche
1er étage/Logement Rival Entrée	Murs et cloisons maçonnés / Colle et joint de plinthes grise Murs et cloisons maçonnés / Enduits à base de plâtre
1er étage/Logement Rival Cuisine	Murs et cloisons maçonnés / Colle et joint de plinthes beige Murs et cloisons maçonnés / Enduits à base de plâtre Murs et cloisons maçonnés / Colle et joint de faïence noire
1er étage/Logement Rival Débarras	Murs et cloisons maçonnés / Colle et joint de plinthes beige Murs et cloisons maçonnés / Enduits à base de plâtre

Immeuble bâti concerné : **CASERNE - Bâtiment C - Le Pré de Paques
1 avenue Jean Moulin - 83170 BRIGNOLES**

Locaux et parties d'immeuble concernés	Ouvrage et partie d'ouvrage inspecté
1er étage/Logement Rival Wc	Murs et cloisons maçonnés / Colle et joint de plinthes grise petite Murs et cloisons maçonnés / Enduits à base de plâtre
1er étage/Logement Rival Dégagement	Murs et cloisons maçonnés / Colle et joint de plinthes grise Murs et cloisons maçonnés / Enduits à base de plâtre
1er étage/Logement Rival Chambre 1	Murs et cloisons maçonnés / Enduits à base de plâtre
1er étage/Logement Rival Salle de bains	Murs et cloisons maçonnés / Enduits à base de plâtre Murs et cloisons maçonnés / Colle et joint de faïence noire Murs et cloisons maçonnés / Colle et joint de plinthes grise petite
1er étage/Logement Rival Salle d'eau	Murs et cloisons maçonnés / Enduits à base de plâtre Murs et cloisons maçonnés / Colle et joint de plinthes grise petite Murs et cloisons maçonnés / Colle et joint de faïence beige
1er étage/Logement Rival Chambre 2	Murs et cloisons maçonnés / Enduits à base de plâtre
1er étage/Logement Rival Chambre 3	Murs et cloisons maçonnés / Enduits à base de plâtre
1er étage/Logement Rival Chambre 4	Murs et cloisons maçonnés / Enduits à base de plâtre
1er étage/Logement Rival Séjour	Murs et cloisons maçonnés / Enduits à base de plâtre
1er étage/Logement GAV Entrée	Murs et cloisons maçonnés / Colle et joint de plinthes grise Murs et cloisons maçonnés / Enduits à base de plâtre
1er étage/Logement GAV Séjour	Murs et cloisons maçonnés / Enduits à base de plâtre
1er étage/Logement GAV Dégagement	Murs et cloisons maçonnés / Colle et joint de plinthes grise Murs et cloisons maçonnés / Enduits à base de plâtre
1er étage/Logement GAV Chambre 1	Murs et cloisons maçonnés / Enduits à base de plâtre
1er étage/Logement GAV Chambre 2	Murs et cloisons maçonnés / Enduits à base de plâtre
1er étage/Logement GAV Chambre 3	Murs et cloisons maçonnés / Enduits à base de plâtre
1er étage/Logement GAV Salle de bains	Murs et cloisons maçonnés / Colle et joint de faïence bleu Murs et cloisons maçonnés / Enduits à base de plâtre
1er étage/Logement GAV Wc	Murs et cloisons maçonnés / Colle et joint de plinthes grise petite Murs et cloisons maçonnés / Enduits à base de plâtre
1er étage/Logement GAV Cuisine	Murs et cloisons maçonnés / Colle et joint de faïence blanche Murs et cloisons maçonnés / Colle et joint de plinthes beige Murs et cloisons maçonnés / Enduits à base de plâtre
2ème étage/Logement Odienne Entrée	Murs et cloisons maçonnés / Colle et joint de plinthes grises Murs et cloisons maçonnés / Enduits à base de plâtre
2ème étage/Logement Odienne Séjour	Murs et cloisons maçonnés / Enduits à base de plâtre
2ème étage/Logement Odienne Dégagement	Murs et cloisons maçonnés / Colle et joint de plinthes grises Murs et cloisons maçonnés / Enduits à base de plâtre
2ème étage/Logement Odienne Chambre 1	Murs et cloisons maçonnés / Enduits à base de plâtre
2ème étage/Logement Odienne Chambre 2	Murs et cloisons maçonnés / Enduits à base de plâtre
2ème étage/Logement Odienne Chambre 3	Murs et cloisons maçonnés / Enduits à base de plâtre
2ème étage/Logement Odienne Salle de bains	Murs et cloisons maçonnés / Colle et joint de plinthes grise petites Murs et cloisons maçonnés / Enduits à base de plâtre Murs et cloisons maçonnés / Colle et joint de faïence beige
2ème étage/Logement Odienne Wc	Murs et cloisons maçonnés / Colle et joint de plinthes grise petites Murs et cloisons maçonnés / Enduits à base de plâtre
2ème étage/Logement Odienne Cuisine	Murs et cloisons maçonnés / Enduits à base de plâtre Murs et cloisons maçonnés / Colle et joint plinthes beige Murs et cloisons maçonnés / Colle et joint de faïence blanche
3ème étage/Logement Trabelsi Entrée	Murs et cloisons maçonnés / Colle et joint de plinthes grises Murs et cloisons maçonnés / Enduits à base de plâtre
3ème étage/Logement Trabelsi Séjour	Murs et cloisons maçonnés / Enduits à base de plâtre
3ème étage/Logement Trabelsi Dégagement	Murs et cloisons maçonnés / Enduits à base de plâtre Murs et cloisons maçonnés / Colle et joint de plinthes grises

Immeuble bâti concerné : **CASERNE - Bâtiment C - Le Pré de Paques
1 avenue Jean Moulin - 83170 BRIGNOLES**

Locaux et parties d'immeuble concernés	Ouvrage et partie d'ouvrage inspecté
3ème étage/Logement Trabelsi Chambre 1	Murs et cloisons maçonnés / Enduits à base de plâtre
3ème étage/Logement Trabelsi Chambre 2	Murs et cloisons maçonnés / Enduits à base de plâtre
3ème étage/Logement Trabelsi Chambre 3	Murs et cloisons maçonnés / Enduits à base de plâtre
3ème étage/Logement Trabelsi Salle de bains	Murs et cloisons maçonnés / Colle et joint de plinthes grise petites Murs et cloisons maçonnés / Enduits à base de plâtre Murs et cloisons maçonnés / Colle et joint de faïence bleu
3ème étage/Logement Trabelsi Wc	Murs et cloisons maçonnés / Colle et joint de plinthes grise petites Murs et cloisons maçonnés / Enduits à base de plâtre
3ème étage/Logement Trabelsi Cuisine	Murs et cloisons maçonnés / Enduits à base de plâtre Murs et cloisons maçonnés / Colle et joint plinthes beige Murs et cloisons maçonnés / Colle et joint de faïence blanche
3ème étage/Logement Mas Entrée	Murs et cloisons maçonnés / Colle et joint de plinthes grises Murs et cloisons maçonnés / Enduits à base de plâtre
3ème étage/Logement Mas Cuisine	Murs et cloisons maçonnés / Enduits à base de plâtre Murs et cloisons maçonnés / Colle et joint plinthes beige Murs et cloisons maçonnés / Colle et joint de faïence blanche
3ème étage/Logement Mas Débarras	Murs et cloisons maçonnés / Enduits à base de plâtre Murs et cloisons maçonnés / Colle et joint plinthes beige
3ème étage/Logement Mas Wc	Murs et cloisons maçonnés / Colle et joint de plinthes grise petites Murs et cloisons maçonnés / Enduits à base de plâtre
3ème étage/Logement Mas Dégagement	Murs et cloisons maçonnés / Colle et joint de plinthes grises Murs et cloisons maçonnés / Enduits à base de plâtre
3ème étage/Logement Mas Chambre 1	Murs et cloisons maçonnés / Enduits à base de plâtre
3ème étage/Logement Mas Salle de bains	Murs et cloisons maçonnés / Colle et joint de plinthes grise petites Murs et cloisons maçonnés / Enduits à base de plâtre Murs et cloisons maçonnés / Colle et joint de faïence bleu
3ème étage/Logement Mas Salle d'eau	Murs et cloisons maçonnés / Colle et joint de plinthes grise petites Murs et cloisons maçonnés / Enduits à base de plâtre Murs et cloisons maçonnés / Colle et joint de faïence bleu
3ème étage/Logement Mas Chambre 2	Murs et cloisons maçonnés / Enduits à base de plâtre
3ème étage/Logement Mas Chambre 3	Murs et cloisons maçonnés / Enduits à base de plâtre
3ème étage/Logement Mas Séjour	Murs et cloisons maçonnés / Enduits à base de plâtre
Rdc / Logement De La Viuda Entrée	Murs et cloisons maçonnés / Colle et joint de plinthes grise Murs et cloisons maçonnés / Enduits à base de plâtre
Rdc / Logement De La Viuda Cuisine	Murs et cloisons maçonnés / Colle et joint de plinthes beige Murs et cloisons maçonnés / Enduits à base de plâtre Murs et cloisons maçonnés / Colle et joint de faïence blanche
Rdc / Logement De La Viuda Débarras	Murs et cloisons maçonnés / Colle et joint de plinthes beige Murs et cloisons maçonnés / Enduits à base de plâtre
Rdc / Logement De La Viuda Wc	Murs et cloisons maçonnés / Enduits à base de plâtre Murs et cloisons maçonnés / Colle et joint de plinthes grise petite
Rdc / Logement De La Viuda Dégagement	Murs et cloisons maçonnés / Colle et joint de plinthes grise Murs et cloisons maçonnés / Enduits à base de plâtre
Rdc / Logement De La Viuda Chambre 1	Murs et cloisons maçonnés / Enduits à base de plâtre
Rdc / Logement De La Viuda Salle de bains	Murs et cloisons maçonnés / Enduits à base de plâtre Murs et cloisons maçonnés / Colle et joint de faïence bleu
Rdc / Logement De La Viuda Salle d'eau	Murs et cloisons maçonnés / Enduits à base de plâtre Murs et cloisons maçonnés / Colle et joint de faïence bleu
Rdc / Logement De La Viuda Chambre 2	Murs et cloisons maçonnés / Enduits à base de plâtre
Rdc / Logement De La Viuda Chambre 3	Murs et cloisons maçonnés / Enduits à base de plâtre
Rdc / Logement De La Viuda Séjour	Murs et cloisons maçonnés / Enduits à base de plâtre
2ème étage/Logement Charpentier Entrée	Murs et cloisons maçonnés / Colle et joint de plinthes grises Murs et cloisons maçonnés / Enduits à base de plâtre

Immeuble bâti concerné : **CASERNE - Bâtiment C - Le Pré de Paques
1 avenue Jean Moulin - 83170 BRIGNOLES**

Locaux et parties d'immeuble concernés	Ouvrage et partie d'ouvrage inspecté
2ème étage/Logement Charpentier Cuisine	Murs et cloisons maçonnés / Enduits à base de plâtre Murs et cloisons maçonnés / Colle et joint plinthes beige Murs et cloisons maçonnés / Colle et joint de faïence blanche
2ème étage/Logement Charpentier Débarras	Murs et cloisons maçonnés / Enduits à base de plâtre Murs et cloisons maçonnés / Colle et joint plinthes beige Murs et cloisons maçonnés / Colle et joint de faïence blanche
2ème étage/Logement Charpentier Wc	Murs et cloisons maçonnés / Enduits à base de plâtre Murs et cloisons maçonnés / Colle et joint de plinthes grise petites
2ème étage/Logement Charpentier Dégagement	Murs et cloisons maçonnés / Colle et joint de plinthes grises Murs et cloisons maçonnés / Enduits à base de plâtre
2ème étage/Logement Charpentier Chambre 1	Murs et cloisons maçonnés / Enduits à base de plâtre
2ème étage/Logement Charpentier Salle de bains	Murs et cloisons maçonnés / Colle et joint de faïence bleu Murs et cloisons maçonnés / Enduits à base de plâtre
2ème étage/Logement Charpentier Salle d'eau	Murs et cloisons maçonnés / Colle et joint de faïence bleu Murs et cloisons maçonnés / Enduits à base de plâtre
2ème étage/Logement Charpentier Chambre 2	Murs et cloisons maçonnés / Enduits à base de plâtre
2ème étage/Logement Charpentier Chambre 3	Murs et cloisons maçonnés / Enduits à base de plâtre
2ème étage/Logement Charpentier Séjour	Murs et cloisons maçonnés / Enduits à base de plâtre
Partie commune / RDC Hall	Murs et cloisons maçonnés / Colle et joint de plinthes beiges Murs et cloisons maçonnés / Enduits à base de plâtre projeté
Partie commune / 1er étage Volée d'escalier	Murs et cloisons maçonnés / Colle et joint de plinthes beiges Murs et cloisons maçonnés / Enduits à base de plâtre projeté
Partie commune / 1er étage Palier	Murs et cloisons maçonnés / Colle et joint de plinthes beiges Murs et cloisons maçonnés / Enduits à base de plâtre projeté
Partie commune / 1er étage Dégagement	Murs et cloisons maçonnés / Colle et joint de plinthes beiges Murs et cloisons maçonnés / Enduits à base de plâtre projeté
Partie commune /2ème étage Volée d'escalier	Murs et cloisons maçonnés / Colle et joint de plinthes beiges Murs et cloisons maçonnés / Enduits à base de plâtre projeté
Partie commune /2ème étage Palier	Murs et cloisons maçonnés / Colle et joint de plinthes beiges Murs et cloisons maçonnés / Enduits à base de plâtre projeté
Partie commune /2ème étage Dégagement	Murs et cloisons maçonnés / Colle et joint de plinthes beiges Murs et cloisons maçonnés / Enduits à base de plâtre projeté
Partie commune /3ème étage Volée d'escalier	Murs et cloisons maçonnés / Colle et joint de plinthes beiges Murs et cloisons maçonnés / Enduits à base de plâtre projeté
Partie commune /3ème étage Palier	Murs et cloisons maçonnés / Colle et joint de plinthes beiges Murs et cloisons maçonnés / Enduits à base de plâtre projeté
Partie commune /3ème étage Dégagement	Murs et cloisons maçonnés / Colle et joint de plinthes beiges Murs et cloisons maçonnés / Enduits à base de plâtre projeté
Plafonds et faux plafonds	
Rdc / Logement Damota Entrée	Plafonds / Enduits à base de plâtre projeté
Rdc / Logement Damota Séjour	Plafonds / Enduits à base de plâtre projeté
Rdc / Logement Damota Dégagement	Plafonds / Enduits à base de plâtre projeté
Rdc / Logement Damota Chambre 1	Plafonds / Enduits à base de plâtre projeté
Rdc / Logement Damota Chambre 2	Plafonds / Enduits à base de plâtre projeté
Rdc / Logement Damota Chambre 3	Plafonds / Enduits à base de plâtre projeté
Rdc / Logement Damota Salle de bains	Plafonds / Enduits à base de plâtre
Rdc / Logement Damota Wc	Plafonds / Enduits à base de plâtre
Rdc / Logement Damota Cuisine	Plafonds / Enduits à base de plâtre

Immeuble bâti concerné : **CASERNE - Bâtiment C - Le Pré de Paques
1 avenue Jean Moulin - 83170 BRIGNOLES**

Locaux et parties d'immeuble concernés	Ouvrage et partie d'ouvrage inspecté
1er étage/Logement Rival Entrée	Plafonds / Enduits à base de plâtre projeté
1er étage/Logement Rival Cuisine	Plafonds / Enduits à base de plâtre
1er étage/Logement Rival Débarras	Plafonds / Enduits à base de plâtre
1er étage/Logement Rival Wc	Plafonds / Enduits à base de plâtre
1er étage/Logement Rival Dégagement	Plafonds / Enduits à base de plâtre projeté
1er étage/Logement Rival Chambre 1	Plafonds / Enduits à base de plâtre projeté
1er étage/Logement Rival Salle de bains	Plafonds / Enduits à base de plâtre
1er étage/Logement Rival Salle d'eau	Plafonds / Enduits à base de plâtre
1er étage/Logement Rival Chambre 2	Plafonds / Enduits à base de plâtre projeté
1er étage/Logement Rival Chambre 3	Plafonds / Enduits à base de plâtre projeté
1er étage/Logement Rival Chambre 4	Plafonds / Enduits à base de plâtre projeté
1er étage/Logement Rival Séjour	Plafonds / Enduits à base de plâtre projeté
1er étage/Logement GAV Entrée	Plafonds / Enduits à base de plâtre projeté
1er étage/Logement GAV Séjour	Plafonds / Enduits à base de plâtre projeté
1er étage/Logement GAV Dégagement	Plafonds / Enduits à base de plâtre projeté
1er étage/Logement GAV Chambre 1	Plafonds / Enduits à base de plâtre projeté
1er étage/Logement GAV Chambre 2	Plafonds / Enduits à base de plâtre projeté
1er étage/Logement GAV Chambre 3	Plafonds / Enduits à base de plâtre projeté
1er étage/Logement GAV Salle de bains	Plafonds / Enduits à base de plâtre
1er étage/Logement GAV Wc	Plafonds / Enduits à base de plâtre
1er étage/Logement GAV Cuisine	Plafonds / Enduits à base de plâtre
2ème étage/Logement Odienne Entrée	Plafonds / Enduits à base de plâtre
2ème étage/Logement Odienne Séjour	Plafonds / Enduits à base de plâtre
2ème étage/Logement Odienne Dégagement	Plafonds / Enduits à base de plâtre
2ème étage/Logement Odienne Chambre 1	Plafonds / Enduits à base de plâtre
2ème étage/Logement Odienne Chambre 2	Plafonds / Enduits à base de plâtre
2ème étage/Logement Odienne Chambre 3	Plafonds / Enduits à base de plâtre
2ème étage/Logement Odienne Salle de bains	Plafonds / Enduits à base de plâtre
2ème étage/Logement Odienne Wc	Plafonds / Enduits à base de plâtre
2ème étage/Logement Odienne Cuisine	Plafonds / Enduits à base de plâtre
3ème étage/Logement Trabelsi Entrée	Plafonds / Enduits à base de plâtre

Immeuble bâti concerné : **CASERNE - Bâtiment C - Le Pré de Paques
1 avenue Jean Moulin - 83170 BRIGNOLES**

Locaux et parties d'immeuble concernés	Ouvrage et partie d'ouvrage inspecté
3ème étage/Logement Trabelsi Séjour	Plafonds / Enduits à base de plâtre
3ème étage/Logement Trabelsi Dégagement	Plafonds / Enduits à base de plâtre
3ème étage/Logement Trabelsi Chambre 1	Plafonds / Enduits à base de plâtre
3ème étage/Logement Trabelsi Chambre 2	Plafonds / Enduits à base de plâtre
3ème étage/Logement Trabelsi Chambre 3	Plafonds / Enduits à base de plâtre
3ème étage/Logement Trabelsi Salle de bains	Plafonds / Enduits à base de plâtre
3ème étage/Logement Trabelsi Wc	Plafonds / Enduits à base de plâtre
3ème étage/Logement Trabelsi Cuisine	Plafonds / Enduits à base de plâtre
3ème étage/Logement Mas Entrée	Plafonds / Enduits à base de plâtre
3ème étage/Logement Mas Cuisine	Plafonds / Enduits à base de plâtre
3ème étage/Logement Mas Débarras	Plafonds / Enduits à base de plâtre
3ème étage/Logement Mas Wc	Plafonds / Enduits à base de plâtre
3ème étage/Logement Mas Dégagement	Plafonds / Enduits à base de plâtre
3ème étage/Logement Mas Chambre 1	Plafonds / Enduits à base de plâtre
3ème étage/Logement Mas Salle de bains	Plafonds / Enduits à base de plâtre
3ème étage/Logement Mas Salle d'eau	Plafonds / Enduits à base de plâtre
3ème étage/Logement Mas Chambre 2	Plafonds / Enduits à base de plâtre
3ème étage/Logement Mas Chambre 3	Plafonds / Enduits à base de plâtre
3ème étage/Logement Mas Séjour	Plafonds / Enduits à base de plâtre
Rdc / Logement De La Viuda Entrée	Plafonds / Enduits à base de plâtre projeté
Rdc / Logement De La Viuda Cuisine	Plafonds / Enduits à base de plâtre
Rdc / Logement De La Viuda Débarras	Plafonds / Enduits à base de plâtre
Rdc / Logement De La Viuda Wc	Plafonds / Enduits à base de plâtre
Rdc / Logement De La Viuda Dégagement	Plafonds / Enduits à base de plâtre projeté
Rdc / Logement De La Viuda Chambre 1	Plafonds / Enduits à base de plâtre projeté
Rdc / Logement De La Viuda Salle de bains	Plafonds / Enduits à base de plâtre
Rdc / Logement De La Viuda Salle d'eau	Plafonds / Enduits à base de plâtre
Rdc / Logement De La Viuda Chambre 2	Plafonds / Enduits à base de plâtre projeté
Rdc / Logement De La Viuda Chambre 3	Plafonds / Enduits à base de plâtre projeté
Rdc / Logement De La Viuda Séjour	Plafonds / Enduits à base de plâtre projeté
2ème étage/Logement Charpentier Entrée	Plafonds / Enduits à base de plâtre

Immeuble bâti concerné : **CASERNE - Bâtiment C - Le Pré de Paques
1 avenue Jean Moulin - 83170 BRIGNOLES**

Locaux et parties d'immeuble concernés	Ouvrage et partie d'ouvrage inspecté
2ème étage/Logement Charpentier Cuisine	Plafonds / Enduits à base de plâtre
2ème étage/Logement Charpentier Débarras	Plafonds / Enduits à base de plâtre
2ème étage/Logement Charpentier Wc	Plafonds / Enduits à base de plâtre
2ème étage/Logement Charpentier Dégagement	Plafonds / Enduits à base de plâtre
2ème étage/Logement Charpentier Chambre 1	Plafonds / Enduits à base de plâtre
2ème étage/Logement Charpentier Salle de bains	Plafonds / Enduits à base de plâtre
2ème étage/Logement Charpentier Salle d'eau	Plafonds / Enduits à base de plâtre
2ème étage/Logement Charpentier Chambre 2	Plafonds / Enduits à base de plâtre
2ème étage/Logement Charpentier Chambre 3	Plafonds / Enduits à base de plâtre
2ème étage/Logement Charpentier Séjour	Plafonds / Enduits à base de plâtre
Partie commune / RDC Hall	Plafonds / Enduits à base de plâtre projeté
Partie commune / 1er étage Volée d'escalier	Plafonds / Enduits à base de plâtre projeté
Partie commune / 1er étage Palier	Plafonds / Enduits à base de plâtre projeté
Partie commune / 1er étage Dégagement	Plafonds / Enduits à base de plâtre projeté
Partie commune /2ème étage Volée d'escalier	Plafonds / Enduits à base de plâtre projeté
Partie commune /2ème étage Palier	Plafonds / Enduits à base de plâtre projeté
Partie commune /2ème étage Dégagement	Plafonds / Enduits à base de plâtre projeté
Partie commune /3ème étage Volée d'escalier	Plafonds / Enduits à base de plâtre projeté
Partie commune /3ème étage Palier	Plafonds / Enduits à base de plâtre projeté
Partie commune /3ème étage Dégagement	Plafonds / Enduits à base de plâtre projeté
Planchers et planchers techniques	
Rdc / Logement Damota Entrée	Revêtements de sols / Colle et joint de carrelage gris rectangle Revêtements de sols / Ragréage Revêtements de sols / Colle de carrelage gris
Rdc / Logement Damota Séjour	Revêtements de sols / Ragréage Revêtements de sols / Dalles de sol beige Revêtements de sols / Colle dalle de sol beige
Rdc / Logement Damota Dégagement	Revêtements de sols / Colle et joint de carrelage gris rectangle Revêtements de sols / Ragréage
Rdc / Logement Damota Chambre 1	Revêtements de sols / Ragréage Revêtements de sols / Dalles de sol beige Revêtements de sols / Colle dalle de sol beige
Rdc / Logement Damota Chambre 2	Revêtements de sols / Ragréage Revêtements de sols / Dalles de sol beige Revêtements de sols / Colle dalle de sol beige
Rdc / Logement Damota Chambre 3	Revêtements de sols / Ragréage Revêtements de sols / Dalles de sol beige Revêtements de sols / Colle dalle de sol beige
Rdc / Logement Damota Salle de bains	Revêtements de sols / Ragréage Revêtements de sols / Colle de carrelage gris
Rdc / Logement Damota Wc	Revêtements de sols / Ragréage Revêtements de sols / Colle et joint de carrelage gris

Immeuble bâti concerné : **CASERNE - Bâtiment C - Le Pré de Paques
1 avenue Jean Moulin - 83170 BRIGNOLES**

Locaux et parties d'immeuble concernés	Ouvrage et partie d'ouvrage inspecté
Rdc / Logement Damota Cuisine	Revêtements de sols / Ragréage Revêtements de sols / Colle et joint de carrelage beige rectangle
1er étage/Logement Rival Entrée	Revêtements de sols / Colle et joint de carrelage gris rectangle Revêtements de sols / Ragréage
1er étage/Logement Rival Cuisine	Revêtements de sols / Ragréage Revêtements de sols / Colle et joint de carrelage beige rectangle
1er étage/Logement Rival Débarras	Revêtements de sols / Ragréage Revêtements de sols / Colle et joint de carrelage beige rectangle
1er étage/Logement Rival Wc	Revêtements de sols / Colle et joint de carrelage gris Revêtements de sols / Ragréage
1er étage/Logement Rival Dégagement	Revêtements de sols / Colle et joint de carrelage gris rectangle Revêtements de sols / Ragréage
1er étage/Logement Rival Chambre 1	Revêtements de sols / Dalles de sol beige Revêtements de sols / Colle dalle de sol beige Revêtements de sols / Ragréage
1er étage/Logement Rival Salle de bains	Revêtements de sols / Colle de carrelage gris
1er étage/Logement Rival Salle d'eau	Revêtements de sols / Ragréage Revêtements de sols / Colle de carrelage gris
1er étage/Logement Rival Chambre 2	Revêtements de sols / Ragréage Revêtements de sols / Dalles de sol beige Revêtements de sols / Colle dalle de sol beige
1er étage/Logement Rival Chambre 3	Revêtements de sols / Ragréage Revêtements de sols / Dalles de sol beige Revêtements de sols / Colle dalle de sol beige
1er étage/Logement Rival Chambre 4	Revêtements de sols / Ragréage Revêtements de sols / Dalles de sol beige Revêtements de sols / Colle dalle de sol beige
1er étage/Logement Rival Séjour	Revêtements de sols / Ragréage Revêtements de sols / Dalles de sol beige Revêtements de sols / Colle dalle de sol beige
1er étage/Logement GAV Entrée	Revêtements de sols / Colle et joint de carrelage gris rectangle Revêtements de sols / Ragréage Revêtements de sols / Colle de carrelage gris
1er étage/Logement GAV Séjour	Revêtements de sols / Ragréage Revêtements de sols / Dalles de sol beige Revêtements de sols / Colle dalle de sol beige
1er étage/Logement GAV Dégagement	Revêtements de sols / Colle et joint de carrelage gris rectangle Revêtements de sols / Ragréage
1er étage/Logement GAV Chambre 1	Revêtements de sols / Ragréage Revêtements de sols / Dalles de sol beige Revêtements de sols / Colle dalle de sol beige
1er étage/Logement GAV Chambre 2	Revêtements de sols / Ragréage Revêtements de sols / Dalles de sol beige Revêtements de sols / Colle dalle de sol beige
1er étage/Logement GAV Chambre 3	Revêtements de sols / Ragréage Revêtements de sols / Dalles de sol beige Revêtements de sols / Colle dalle de sol beige
1er étage/Logement GAV Salle de bains	Revêtements de sols / Ragréage Revêtements de sols / Colle de carrelage gris
1er étage/Logement GAV Wc	Revêtements de sols / Colle de carrelage gris Revêtements de sols / Ragréage
1er étage/Logement GAV Cuisine	Revêtements de sols / Ragréage Revêtements de sols / Colle et joint de carrelage beige rectangle
2ème étage/Logement Odienne Entrée	Revêtements de sols / Colle et joint de carrelage gris Revêtements de sols / Ragréage Revêtements de sols / Colle et joint de carrelage gris rectangle
2ème étage/Logement Odienne Séjour	Revêtements de sols / Dalles de sol beige Revêtements de sols / Colle Dalles de sol beige Revêtements de sols / Ragréage
2ème étage/Logement Odienne Dégagement	Revêtements de sols / Ragréage Revêtements de sols / Colle et joint de carrelage gris rectangle
2ème étage/Logement Odienne Chambre 1	Revêtements de sols / Ragréage Revêtements de sols / Dalles de sol beige Revêtements de sols / Colle Dalles de sol beige
2ème étage/Logement Odienne Chambre 2	Revêtements de sols / Ragréage Revêtements de sols / Dalles de sol beige

Immeuble bâti concerné : **CASERNE - Bâtiment C - Le Pré de Paques
1 avenue Jean Moulin - 83170 BRIGNOLES**

Locaux et parties d'immeuble concernés	Ouvrage et partie d'ouvrage inspecté
	Revêtements de sols / Colle Dalles de sol beige
2ème étage/Logement Odienne Chambre 3	Revêtements de sols / Ragréage Revêtements de sols / Dalles de sol beige Revêtements de sols / Colle Dalles de sol beige
2ème étage/Logement Odienne Salle de bains	Revêtements de sols / Ragréage Revêtements de sols / Colle et joint de carrelage gris rectangle
2ème étage/Logement Odienne Wc	Revêtements de sols / Ragréage Revêtements de sols / Colle et joint de carrelage gris rectangle
2ème étage/Logement Odienne Cuisine	Revêtements de sols / Ragréage Revêtements de sols / Collet et joint de carrelage beige rectangle
3ème étage/Logement Trabelsi Entrée	Revêtements de sols / Ragréage Revêtements de sols / Colle et joint de carrelage gris rectangle
3ème étage/Logement Trabelsi Séjour	Revêtements de sols / Ragréage Revêtements de sols / Dalles de sol beige Revêtements de sols / Colle Dalles de sol beige
3ème étage/Logement Trabelsi Dégagement	Revêtements de sols / Ragréage Revêtements de sols / Colle et joint de carrelage gris rectangle
3ème étage/Logement Trabelsi Chambre 1	Revêtements de sols / Ragréage Revêtements de sols / Dalles de sol beige Revêtements de sols / Colle Dalles de sol beige
3ème étage/Logement Trabelsi Chambre 2	Revêtements de sols / Ragréage Revêtements de sols / Dalles de sol beige Revêtements de sols / Colle Dalles de sol beige
3ème étage/Logement Trabelsi Chambre 3	Revêtements de sols / Ragréage Revêtements de sols / Dalles de sol beige Revêtements de sols / Colle Dalles de sol beige
3ème étage/Logement Trabelsi Salle de bains	Revêtements de sols / Ragréage Revêtements de sols / Colle Dalles de sol beige Revêtements de sols / Colle et joint de carrelage gris rectangle
3ème étage/Logement Trabelsi Wc	Revêtements de sols / Colle et joint de carrelage gris Revêtements de sols / Ragréage
3ème étage/Logement Trabelsi Cuisine	Revêtements de sols / Ragréage Revêtements de sols / Collet et joint de carrelage beige rectangle
3ème étage/Logement Mas Entrée	Revêtements de sols / Ragréage Revêtements de sols / Colle et joint de carrelage gris Revêtements de sols / Colle et joint de carrelage gris rectangle
3ème étage/Logement Mas Cuisine	Revêtements de sols / Ragréage Revêtements de sols / Collet et joint de carrelage beige rectangle
3ème étage/Logement Mas Débarras	Revêtements de sols / Ragréage Revêtements de sols / Collet et joint de carrelage beige rectangle
3ème étage/Logement Mas Wc	Revêtements de sols / Colle et joint de carrelage gris Revêtements de sols / Ragréage
3ème étage/Logement Mas Dégagement	Revêtements de sols / Ragréage Revêtements de sols / Colle et joint de carrelage gris rectangle
3ème étage/Logement Mas Chambre 1	Revêtements de sols / Ragréage Revêtements de sols / Dalles de sol beige Revêtements de sols / Colle Dalles de sol beige
3ème étage/Logement Mas Salle de bains	Revêtements de sols / Colle et joint de carrelage gris Revêtements de sols / Ragréage
3ème étage/Logement Mas Salle d'eau	Revêtements de sols / Colle et joint de carrelage gris Revêtements de sols / Ragréage
3ème étage/Logement Mas Chambre 2	Revêtements de sols / Ragréage Revêtements de sols / Dalles de sol beige Revêtements de sols / Colle Dalles de sol beige
3ème étage/Logement Mas Chambre 3	Revêtements de sols / Ragréage Revêtements de sols / Dalles de sol beige Revêtements de sols / Colle Dalles de sol beige
3ème étage/Logement Mas Séjour	Revêtements de sols / Ragréage Revêtements de sols / Dalles de sol beige Revêtements de sols / Colle Dalles de sol beige
Rdc / Logement De La Viuda Entrée	Revêtements de sols / Colle et joint de carrelage gris rectangle Revêtements de sols / Ragréage
Rdc / Logement De La Viuda Cuisine	Revêtements de sols / Ragréage Revêtements de sols / Colle et joint de carrelage beige rectangle

Immeuble bâti concerné : **CASERNE - Bâtiment C - Le Pré de Paques
1 avenue Jean Moulin - 83170 BRIGNOLES**

Locaux et parties d'immeuble concernés	Ouvrage et partie d'ouvrage inspecté
Rdc / Logement De La Viuda Débarras	Revêtements de sols / Ragréage Revêtements de sols / Colle et joint de carrelage beige rectangle
Rdc / Logement De La Viuda Wc	Revêtements de sols / Ragréage Revêtements de sols / Colle de carrelage gris
Rdc / Logement De La Viuda Dégagement	Revêtements de sols / Colle et joint de carrelage gris rectangle Revêtements de sols / Ragréage
Rdc / Logement De La Viuda Chambre 1	Revêtements de sols / Ragréage Revêtements de sols / Dalles de sol beige Revêtements de sols / Colle dalle de sol beige
Rdc / Logement De La Viuda Salle de bains	Revêtements de sols / Ragréage Revêtements de sols / Colle de carrelage gris
Rdc / Logement De La Viuda Salle d'eau	Revêtements de sols / Ragréage Revêtements de sols / Colle de carrelage gris
Rdc / Logement De La Viuda Chambre 2	Revêtements de sols / Ragréage Revêtements de sols / Dalles de sol beige Revêtements de sols / Colle dalle de sol beige
Rdc / Logement De La Viuda Chambre 3	Revêtements de sols / Ragréage Revêtements de sols / Dalles de sol beige Revêtements de sols / Colle dalle de sol beige
Rdc / Logement De La Viuda Séjour	Revêtements de sols / Ragréage Revêtements de sols / Dalles de sol beige Revêtements de sols / Colle dalle de sol beige
2ème étage/Logement Charpentier Entrée	Revêtements de sols / Ragréage Revêtements de sols / Colle et joint de carrelage gris Revêtements de sols / Colle et joint de carrelage gris rectangle
2ème étage/Logement Charpentier Cuisine	Revêtements de sols / Ragréage Revêtements de sols / Colle et joint de carrelage beige rectangle
2ème étage/Logement Charpentier Débarras	Revêtements de sols / Ragréage Revêtements de sols / Colle et joint de carrelage beige rectangle
2ème étage/Logement Charpentier Wc	Revêtements de sols / Ragréage Revêtements de sols / Colle et joint de carrelage gris
2ème étage/Logement Charpentier Dégagement	Revêtements de sols / Ragréage Revêtements de sols / Colle et joint de carrelage gris rectangle
2ème étage/Logement Charpentier Chambre 1	Revêtements de sols / Ragréage Revêtements de sols / Dalles de sol beige Revêtements de sols / Colle Dalles de sol beige
2ème étage/Logement Charpentier Salle de bains	Revêtements de sols / Colle et joint de carrelage gris Revêtements de sols / Ragréage
2ème étage/Logement Charpentier Salle d'eau	Revêtements de sols / Colle et joint de carrelage gris Revêtements de sols / Ragréage
2ème étage/Logement Charpentier Chambre 2	Revêtements de sols / Ragréage Revêtements de sols / Dalles de sol beige Revêtements de sols / Colle Dalles de sol beige
2ème étage/Logement Charpentier Chambre 3	Revêtements de sols / Ragréage Revêtements de sols / Dalles de sol beige Revêtements de sols / Colle Dalles de sol beige
2ème étage/Logement Charpentier Séjour	Revêtements de sols / Ragréage Revêtements de sols / Dalles de sol beige Revêtements de sols / Colle Dalles de sol beige
Partie commune / RDC Hall	Revêtements de sols / Colle et joint de carrelage beige Revêtements de sols / Ragréage
Partie commune / 1er étage Volée d'escalier	Revêtements de sols / Colle et joint de carrelage beige Revêtements de sols / Ragréage
Partie commune / 1er étage Palier	Revêtements de sols / Colle et joint de carrelage beige Revêtements de sols / Ragréage
Partie commune / 1er étage Dégagement	Revêtements de sols / Colle et joint de carrelage beige Revêtements de sols / Ragréage
Partie commune / 2ème étage Volée d'escalier	Revêtements de sols / Colle et joint de carrelage beige Revêtements de sols / Ragréage
Partie commune / 2ème étage Palier	Revêtements de sols / Colle et joint de carrelage beige Revêtements de sols / Ragréage
Partie commune / 2ème étage Dégagement	Revêtements de sols / Colle et joint de carrelage beige Revêtements de sols / Ragréage
Partie commune / 3ème étage Volée d'escalier	Revêtements de sols / Colle et joint de carrelage beige Revêtements de sols / Ragréage

Immeuble bâti concerné : **CASERNE - Bâtiment C - Le Pré de Paques
1 avenue Jean Moulin - 83170 BRIGNOLES**

Locaux et parties d'immeuble concernés	Ouvrage et partie d'ouvrage inspecté
Partie commune /3ème étage Palier	Revêtements de sols / Colle et joint de carrelage beige Revêtements de sols / Ragréage
Partie commune /3ème étage Dégagement	Revêtements de sols / Colle et joint de carrelage beige Revêtements de sols / Ragréage
Équipements divers et accessoires	
Rdc / Logement Damota Salle de bains	Portes de placard / Plaques souples bitumineuses antivibratiles
1er étage/Logement Rival Débaras	Portes de placard / Plaques souples bitumineuses antivibratiles
2ème étage/Logement Odienné Cuisine	Eviers métalliques / Plaques souples bitumineuses antivibratiles

Dans le cadre de ce diagnostic, seuls les composants affectés par les travaux font l'objet du présent repérage

VI. TEXTES REGLEMENTAIRES

- Code du travail – article R4412-97
- Décret n° 2012-639 du 4 mai 2012 relatif aux risques d'exposition à l'amiante
- Décret n°2013-594 du 5 juillet 2013 relatif aux risques d'exposition à l'amiante
- Décret n°2015-789 du 29 juin 2015 relatif aux risques d'exposition à l'amiante
- Norme NFX 46-020 – Août 2017 : Repérage amiante — Repérage des matériaux et produits contenant de l'amiante dans les immeubles bâtis — Mission et méthodologie

Immeuble bâti concerné : **CASERNE - Bâtiment C - Le Pré de Paques
1 avenue Jean Moulin - 83170 BRIGNOLES**

VII. METHODOLOGIE DU DIAGNOSTIC

1. Obligations du donneur d'ordre

Dans le cadre d'une mission de repérage avant réalisation de travaux, **le donneur d'ordre doit communiquer à QUALICONSULT IMMOBILIER le programme détaillé des travaux** les plans du bâtiment ainsi que tout document pouvant faciliter la recherche des matériaux et produits contenant de l'amiante (rapports antérieurs, document concernant la construction, ...).

En cas de repérage avant travaux, le donneur d'ordre doit définir la nature et le périmètre de l'opération. Il ne doit pas imposer la méthode de repérage, celle-ci étant définie par la norme NF X 46-020. Il ne doit pas définir le nombre de prélèvements à analyser. Le nombre d'investigations approfondies, de sondages, de prélèvements et d'analyses à effectuer ne peut pas être déterminé avant l'achèvement de la mission de repérage.

Le donneur d'ordre a la responsabilité de fournir à QUALICONSULT IMMOBILIER tous les moyens d'accès pour le bon déroulement de sa mission et cela en assurant la sécurité de l'opérateur de repérage. Il désigne un accompagnateur qui doit avoir une connaissance des lieux et qui dispose de tous les instruments d'accès nécessaires.

Le donneur d'ordre informe les occupants et exploitants, de l'intervention qui doit être réalisée dans les locaux, et organise leur présence, si nécessaire, pour accéder à certaines zones. Le donneur d'ordre ou son représentant prend, à la demande de l'opérateur de repérage, les dispositions pour faire évacuer temporairement les locaux si les investigations le requièrent ;

Le donneur d'ordre est tenu :

- de vérifier la cohérence entre le programme de travaux, le périmètre et le programme de repérage proposés ;
- de fournir les moyens nécessaires à mettre en œuvre pour accéder à certains matériaux (escabeau, échelle, échafaudage, plate-forme élévatrice de personnes, etc.), et d'en définir les conditions d'utilisation ;
- de procéder aux démontages nécessitant des outillages et/ou aux investigations approfondies destructives demandés par l'opérateur de repérage ;
- d'informer l'opérateur de repérage en cas de modification du programme de travaux,

En cas de manquement à ces obligations, aucune réclamation ne pourra être portée par le donneur d'ordre dans l'hypothèse où ce rapport venait à être incomplet.

2. Phase de repérage

La phase de repérage comporte deux étapes :

Dans un premier temps, l'opérateur de repérage s'enquiert des caractéristiques constructives de l'immeuble ; pour cela, il recherche des zones présentant des similitudes d'ouvrage

Dans un second temps, il :

- recherche et identifie les matériaux ou produits objets du programme de repérage ;
- repère les matériaux ou produits susceptibles de contenir de l'amiante ;
- conclut sur la présence ou l'absence d'amiante.

Tout au long de la mission, les matériaux et produits du programme de repérage sont enregistrés ainsi que leurs caractéristiques (nature, localisation, forme, aspect, etc.).

Avertissements :

Le repérage est réalisé conformément à la norme NF X 46-020, qui prescrit la fréquence minimale des prélèvements et des sondages au sein de zones présentant des similitudes d'ouvrage. Compte tenu de l'hétérogénéité de certains matériaux et de leur mise en œuvre parfois aléatoire (par exemple les enduits), il est possible que certains éléments n'aient pu être identifiés avant le début des travaux. En cas de doute, des investigations approfondies devront être engagées.

Les sondages et investigations approfondies ont été réalisés conformément à l'annexe A de la norme NF X 46-020. Cependant, Il est possible que des revêtements de sol anciens (dalles, colles, ragréages...) n'aient pas été détectés car masqués par un autre revêtement qu'il aura été impossible d'arracher ou enlever le jour de la visite, les locaux étant par exemple encore en activité ou des meubles masquant ces revêtements étant encore en place.

3. Phase prélèvement et analyse d'échantillons

Chaque prélèvement a été réalisé avec un outil adapté à la nature du produit ou du matériau puis placé dans un contenant étanche doublé sur lequel ont été portées les indications nécessaires à son identification. Afin d'éviter toute contamination croisée, le matériel a été soigneusement nettoyé à l'aide de lingettes humides entre chaque prélèvement.

Les prélèvements feront l'objet si besoin d'une analyse par un laboratoire accrédité par le COFRAC au titre du programme 144 sous le n° 1-1029. Les méthodes de prélèvements et d'analyses appliquées sont conformes au programme d'accréditation des laboratoires n°144 « Essais concernant la recherche d'amiante dans les matériaux et dans l'air » du COFRAC.

En fonction de la nature du matériau à analyser, les techniques d'analyses appliquées sont les suivantes :

- La microscopie optique à lumière polarisée (MOLP)
- La microscopie électronique à transmission analytique (META).

Ces techniques d'analyses sont prescrites dans l'annexe de l'arrêté du 6 mars 2003 « relatif aux compétences des organismes procédant à l'identification d'amiante dans les matériaux et produits

Immeuble bâti concerné : **CASERNE - Bâtiment C - Le Pré de Paques
1 avenue Jean Moulin - 83170 BRIGNOLES**

VIII. LOCAUX VISITES ET NON VISITES

1. Liste des locaux visités et non visités

Etage	Locaux visités	Zones non accessibles	Remarques
Rdc - Logement Damota	Entrée, Séjour, Dégagement, Chambre 1, Chambre 2, Chambre 3, Salle de bains, Wc, Cuisine	/	/
1er étage - Logement Rival	Entrée, Cuisine, Débarras, Wc, Dégagement, Chambre 1, Salle de bains, Salle d'eau, Chambre 2, Chambre 3, Balcon, Chambre 4, Séjour	/	/
1er étage - Logement GAV	Entrée, Séjour, Balcon, Dégagement, Chambre 1, Chambre 2, Chambre 3, Salle de bains, Wc, Cuisine	/	/
2ème étage - Logement Odienne	Entrée, Séjour, Balcon, Dégagement, Chambre 1, Chambre 2, Chambre 3, Salle de bains, Wc, Cuisine	/	/
3ème étage - Logement Trabelsi	Entrée, Séjour, Balcon, Dégagement, Chambre 1, Chambre 2, Chambre 3, Salle de bains, Wc, Cuisine	/	/
3ème étage - Logement Mas	Entrée, Cuisine, Débarras, Wc, Dégagement, Chambre 1, Salle de bains, Salle d'eau, Chambre 2, Chambre 3, Balcon, Séjour	/	/
Rdc - Logement De La Viuda	Entrée, Cuisine, Débarras, Wc, Dégagement, Chambre 1, Salle de bains, Salle d'eau, Chambre 2, Chambre 3, Séjour	/	/
2ème étage - Logement Charpentier	Entrée, Cuisine, Débarras, Wc, Dégagement, Chambre 1, Salle de bains, Salle d'eau, Chambre 2, Chambre 3, Balcon, Séjour	/	/
Partie commune - RDC	Hall	/	/
Enveloppe	Façade, Comble	/	/
Partie commune - 1er étage	Volée d'escalier, Palier, Dégagement	/	/
Partie commune - 2ème étage	Volée d'escalier, Palier, Dégagement	/	/
Partie commune - 3ème étage	Volée d'escalier, Palier, Dégagement	/	/

2. Liste des matériaux et produits contenant de l'amiante

Localisation - ZPSO	Composant	Partie de composant	Critère de conclusion
1er étage - Logement Rival Débarras	Portes de placard	Plaques souples bitumineuses antivibratiles	Résultat d'analyse P11
Enveloppe Comble	Plaques ondulées et planes	Plaques en fibres-ciment Plaques ondulées (sous-tuiles)	Résultat d'analyse P42

La localisation des prélèvements sont à retrouver dans l'ANNEXE 1 - la fiche de cotation et d'indentification

Immeuble bâti concerné : **CASERNE - Bâtiment C - Le Pré de Paques
1 avenue Jean Moulin - 83170 BRIGNOLES**

3. Liste des matériaux et produits ne contenant pas d'amiante

Localisation - ZPSO	Composant	Partie de composant	Critère de conclusion
Rdc - Logement Damota Entrée, Dégagement 1er étage - Logement Rival Entrée, Dégagement 1er étage - Logement GAV Entrée, Dégagement Rdc - Logement De La Viuda Entrée, Dégagement	Revêtements de sols	Colle et joint de carrelage gris rectangle	Résultat d'analyse P1
Rdc - Logement Damota Entrée, Séjour, Dégagement, Chambre 1, Chambre 2, Chambre 3, Salle de bains, Wc, Cuisine 1er étage - Logement Rival Entrée, Cuisine, Débarras, Wc, Dégagement, Chambre 1, Salle d'eau, Chambre 2, Chambre 3, Chambre 4, Séjour 1er étage - Logement GAV Entrée, Séjour, Dégagement, Chambre 1, Chambre 2, Chambre 3, Salle de bains, Wc, Cuisine 2ème étage - Logement Odienne Entrée, Séjour, Dégagement, Chambre 1, Chambre 2, Chambre 3, Salle de bains, Wc, Cuisine 3ème étage - Logement Trabelsi Entrée, Séjour, Dégagement, Chambre 1, Chambre 2, Chambre 3, Salle de bains, Wc, Cuisine 3ème étage - Logement Mas Entrée, Cuisine, Débarras, Wc, Dégagement, Chambre 1, Salle de bains, Salle d'eau, Chambre 2, Chambre 3, Séjour Rdc - Logement De La Viuda Entrée, Cuisine, Débarras, Wc, Dégagement, Chambre 1, Salle de bains, Salle d'eau, Chambre 2, Chambre 3, Séjour 2ème étage - Logement Charpentier Entrée, Cuisine, Débarras, Wc, Dégagement, Chambre 1, Salle de bains, Salle d'eau, Chambre 2, Chambre 3, Séjour Partie commune - RDC Hall Partie commune - 1er étage Volée d'escalier, Palier, Dégagement Partie commune - 2ème étage Volée d'escalier, Palier, Dégagement Partie commune - 3ème étage Volée d'escalier, Palier, Dégagement	Revêtements de sols	Ragréage	Résultat d'analyse P2, Résultat d'analyse P18, Résultat d'analyse P37
Rdc - Logement Damota Entrée, Dégagement 1er étage - Logement Rival Entrée, Dégagement 1er étage - Logement GAV Entrée, Dégagement Rdc - Logement De La Viuda Entrée, Dégagement	Murs et cloisons maçonnés	Colle et joint de plinthes grise	Résultat d'analyse P3

Immeuble bâti concerné : **CASERNE - Bâtiment C - Le Pré de Paques
1 avenue Jean Moulin - 83170 BRIGNOLES**

<p>Rdc - Logement Damota Entrée, Séjour, Dégagement, Chambre 1, Chambre 2, Chambre 3, Salle de bains, Wc, Cuisine 1er étage - Logement Rival Entrée, Cuisine, Débaras, Wc, Dégagement, Chambre 1, Salle de bains, Salle d'eau, Chambre 2, Chambre 3, Chambre 4, Séjour 1er étage - Logement GAV Entrée, Séjour, Dégagement, Chambre 1, Chambre 2, Chambre 3, Salle de bains, Wc, Cuisine 2ème étage - Logement Odienne Entrée, Séjour, Dégagement, Chambre 1, Chambre 2, Chambre 3, Salle de bains, Wc, Cuisine 3ème étage - Logement Trabelsi Entrée, Séjour, Dégagement, Chambre 1, Chambre 2, Chambre 3, Salle de bains, Wc, Cuisine 3ème étage - Logement Mas Entrée, Cuisine, Débaras, Wc, Dégagement, Chambre 1, Salle de bains, Salle d'eau, Chambre 2, Chambre 3, Séjour Rdc - Logement De La Viuda Entrée, Cuisine, Débaras, Wc, Dégagement, Chambre 1, Salle de bains, Salle d'eau, Chambre 2, Chambre 3, Séjour 2ème étage - Logement Charpentier Entrée, Cuisine, Débaras, Wc, Dégagement, Chambre 1, Salle de bains, Salle d'eau, Chambre 2, Chambre 3, Séjour</p>	Murs et cloisons maçonnés	Enduits à base de plâtre	Résultat d'analyse P4, Résultat d'analyse P8, Résultat d'analyse P20, Résultat d'analyse P26
<p>Rdc - Logement Damota Entrée, Séjour, Dégagement, Chambre 1, Chambre 2, Chambre 3 1er étage - Logement Rival Entrée, Dégagement, Chambre 1, Chambre 2, Chambre 3, Chambre 4, Séjour 1er étage - Logement GAV Entrée, Séjour, Dégagement, Chambre 1, Chambre 2, Chambre 3 Rdc - Logement De La Viuda Entrée, Dégagement, Chambre 1, Chambre 2, Chambre 3, Séjour Partie commune - RDC Hall Partie commune - 1er étage Volée d'escalier, Palier, Dégagement Partie commune - 2ème étage Volée d'escalier, Palier, Dégagement Partie commune - 3ème étage Volée d'escalier, Palier, Dégagement</p>	Plafonds	Enduits à base de plâtre projeté	Résultat d'analyse P5, Résultat d'analyse P40
<p>Rdc - Logement Damota Entrée, Salle de bains 1er étage - Logement Rival Wc, Salle de bains, Salle d'eau 1er étage - Logement GAV Entrée, Salle de bains, Wc Rdc - Logement De La Viuda Wc, Salle de bains, Salle d'eau</p>	Revêtements de sols	Colle de carrelage gris	Résultat d'analyse P12

Immeuble bâti concerné : **CASERNE - Bâtiment C - Le Pré de Paques
1 avenue Jean Moulin - 83170 BRIGNOLES**

<p><u>Rdc - Logement Damota</u> Séjour, Chambre 1, Chambre 2, Chambre 3</p> <p><u>1er étage - Logement Rival</u> Chambre 1, Chambre 2, Chambre 3, Chambre 4, Séjour</p> <p><u>1er étage - Logement GAV</u> Séjour, Chambre 1, Chambre 2, Chambre 3</p> <p><u>2ème étage - Logement Odienne</u> Séjour, Chambre 1, Chambre 2, Chambre 3</p> <p><u>3ème étage - Logement Trabelsi</u> Séjour, Chambre 1, Chambre 2, Chambre 3</p> <p><u>3ème étage - Logement Mas</u> Chambre 1, Chambre 2, Chambre 3, Séjour</p> <p><u>Rdc - Logement De La Viuda</u> Chambre 1, Chambre 2, Chambre 3, Séjour</p> <p><u>2ème étage - Logement Charpentier</u> Chambre 1, Chambre 2, Chambre 3, Séjour</p>	Revêtements de sols	Dalles de sol beige	Résultat d'analyse P14, Résultat d'analyse P22
<p><u>Rdc - Logement Damota</u> Séjour, Chambre 1, Chambre 2, Chambre 3</p> <p><u>1er étage - Logement Rival</u> Chambre 1, Chambre 2, Chambre 3, Chambre 4, Séjour</p> <p><u>1er étage - Logement GAV</u> Séjour, Chambre 1, Chambre 2, Chambre 3</p> <p><u>Rdc - Logement De La Viuda</u> Chambre 1, Chambre 2, Chambre 3, Séjour</p>	Revêtements de sols	Colle dalle de sol beige	Résultat d'analyse P15
<p><u>Rdc - Logement Damota</u> Salle de bains, Wc, Cuisine</p> <p><u>1er étage - Logement Rival</u> Cuisine, Débarras, Wc, Salle de bains, Salle d'eau</p> <p><u>1er étage - Logement GAV</u> Salle de bains, Wc, Cuisine</p> <p><u>2ème étage - Logement Odienne</u> Entrée, Séjour, Dégagement, Chambre 1, Chambre 2, Chambre 3, Salle de bains, Wc, Cuisine</p> <p><u>3ème étage - Logement Trabelsi</u> Entrée, Séjour, Dégagement, Chambre 1, Chambre 2, Chambre 3, Salle de bains, Wc, Cuisine</p> <p><u>3ème étage - Logement Mas</u> Entrée, Cuisine, Débarras, Wc, Dégagement, Chambre 1, Salle de bains, Salle d'eau, Chambre 2, Chambre 3, Séjour</p> <p><u>Rdc - Logement De La Viuda</u> Cuisine, Débarras, Wc, Salle de bains, Salle d'eau</p> <p><u>2ème étage - Logement Charpentier</u> Entrée, Cuisine, Débarras, Wc, Dégagement, Chambre 1, Salle de bains, Salle d'eau, Chambre 2, Chambre 3, Séjour</p>	Plafonds	Enduits à base de plâtre	Résultat d'analyse P10, Résultat d'analyse P21, Résultat d'analyse P28
<p><u>Rdc - Logement Damota</u> Salle de bains</p> <p><u>1er étage - Logement Rival</u> Salle d'eau</p> <p><u>2ème étage - Logement Odienne</u> Salle de bains</p>	Murs et cloisons maçonnés	Colle et joint de faïence beige	Résultat d'analyse P16, Résultat d'analyse P27

Immeuble bâti concerné : **CASERNE - Bâtiment C - Le Pré de Paques
1 avenue Jean Moulin - 83170 BRIGNOLES**

<p><u>Rdc - Logement Damota</u> Wc <u>1er étage - Logement Rival</u> Wc, Salle de bains, Salle d'eau <u>1er étage - Logement GAV</u> Wc <u>Rdc - Logement De La Viuda</u> Wc</p>	Murs et cloisons maçonnés	Colle et joint de plinthes grise petite	Résultat d'analyse P13
<p><u>Rdc - Logement Damota</u> Wc <u>2ème étage - Logement Odienne</u> Entrée <u>3ème étage - Logement Trabelsi</u> Wc <u>3ème étage - Logement Mas</u> Entrée, Wc, Salle de bains, Salle d'eau <u>2ème étage - Logement Charpentier</u> Entrée, Wc, Salle de bains, Salle d'eau</p>	Revêtements de sols	Colle et joint de carrelage gris	Résultat d'analyse P17
<p><u>Rdc - Logement Damota</u> Cuisine <u>1er étage - Logement Rival</u> Cuisine, Débarras <u>1er étage - Logement GAV</u> Cuisine <u>Rdc - Logement De La Viuda</u> Cuisine, Débarras</p>	Murs et cloisons maçonnés	Colle et joint de plinthes beige	Résultat d'analyse P7
<p><u>Rdc - Logement Damota</u> Cuisine <u>1er étage - Logement Rival</u> Cuisine, Débarras <u>1er étage - Logement GAV</u> Cuisine <u>Rdc - Logement De La Viuda</u> Cuisine, Débarras</p>	Revêtements de sols	Colle et joint de carrelage beige rectangle	Résultat d'analyse P6
<p><u>Rdc - Logement Damota</u> Cuisine <u>1er étage - Logement GAV</u> Cuisine <u>2ème étage - Logement Odienne</u> Cuisine <u>3ème étage - Logement Trabelsi</u> Cuisine <u>3ème étage - Logement Mas</u> Cuisine <u>Rdc - Logement De La Viuda</u> Cuisine <u>2ème étage - Logement Charpentier</u> Cuisine, Débarras</p>	Murs et cloisons maçonnés	Colle et joint de faïence blanche	Résultat d'analyse P35, Résultat d'analyse P31
<p><u>1er étage - Logement Rival</u> Cuisine, Salle de bains</p>	Murs et cloisons maçonnés	Colle et joint de faïence noire	Résultat d'analyse P9
<p><u>1er étage - Logement Rival</u> Balcon <u>1er étage - Logement GAV</u> Balcon <u>2ème étage - Logement Odienne</u> Balcon <u>3ème étage - Logement Trabelsi</u> Balcon <u>3ème étage - Logement Mas</u> Balcon <u>2ème étage - Logement Charpentier</u> Balcon <u>Enveloppe</u> Façade</p>	Façades lourdes y compris poteaux	Enduits extérieurs	Résultat d'analyse P41

Immeuble bâti concerné : **CASERNE - Bâtiment C - Le Pré de Paques
1 avenue Jean Moulin - 83170 BRIGNOLES**

<p>1er étage - Logement GAV Salle de bains, Salle de bains</p> <p>3ème étage - Logement Trabelsi Salle de bains</p> <p>3ème étage - Logement Mas Salle de bains, Salle d'eau</p> <p>Rdc - Logement De La Viuda Salle de bains, Salle d'eau</p> <p>2ème étage - Logement Charpentier Salle de bains, Salle d'eau</p>	Murs et cloisons maçonnés	Colle et joint de faïence bleu	Résultat d'analyse P34, Résultat d'analyse P33
<p>2ème étage - Logement Odienne Entrée, Dégagement</p> <p>3ème étage - Logement Trabelsi Entrée, Dégagement</p> <p>3ème étage - Logement Mas Entrée, Dégagement</p> <p>2ème étage - Logement Charpentier Entrée, Dégagement</p>	Murs et cloisons maçonnés	Colle et joint de plinthes grises	Résultat d'analyse P19
<p>2ème étage - Logement Odienne Entrée, Dégagement, Salle de bains, Wc</p> <p>3ème étage - Logement Trabelsi Entrée, Dégagement, Salle de bains</p> <p>3ème étage - Logement Mas Entrée, Dégagement</p> <p>2ème étage - Logement Charpentier Entrée, Dégagement</p>	Revêtements de sols	Colle et joint de carrelage gris rectangle	Résultat d'analyse P24
<p>2ème étage - Logement Odienne Séjour, Chambre 1, Chambre 2, Chambre 3</p> <p>3ème étage - Logement Trabelsi Séjour, Chambre 1, Chambre 2, Chambre 3, Salle de bains</p> <p>3ème étage - Logement Mas Chambre 1, Chambre 2, Chambre 3, Séjour</p> <p>2ème étage - Logement Charpentier Chambre 1, Chambre 2, Chambre 3, Séjour</p>	Revêtements de sols	Colle Dalles de sol beige	Résultat d'analyse P23
<p>2ème étage - Logement Odienne Salle de bains, Wc</p> <p>3ème étage - Logement Trabelsi Salle de bains, Wc</p> <p>3ème étage - Logement Mas Wc, Salle de bains, Salle d'eau</p> <p>2ème étage - Logement Charpentier Wc</p>	Murs et cloisons maçonnés	Colle et joint de plinthes grise petites	Résultat d'analyse P25
<p>2ème étage - Logement Odienne Cuisine</p> <p>3ème étage - Logement Trabelsi Cuisine</p> <p>3ème étage - Logement Mas Cuisine, Débarras</p> <p>2ème étage - Logement Charpentier Cuisine, Débarras</p>	Revêtements de sols	Collet et joint de carrelage beige rectangle	Résultat d'analyse P29
<p>2ème étage - Logement Odienne Cuisine</p> <p>3ème étage - Logement Trabelsi Cuisine</p> <p>3ème étage - Logement Mas Cuisine, Débarras</p> <p>2ème étage - Logement Charpentier Cuisine, Débarras</p>	Murs et cloisons maçonnés	Colle et joint plinthes beige	Résultat d'analyse P30
<p>2ème étage - Logement Odienne Cuisine</p>	Eviens métalliques	Plaques souples bitumineuses antivibratiles	Résultat d'analyse P32

Immeuble bâti concerné : **CASERNE - Bâtiment C - Le Pré de Paques
1 avenue Jean Moulin - 83170 BRIGNOLES**

<p><u>Partie commune - RDC</u> Hall <u>Partie commune - 1er étage</u> Volée d'escalier, Palier, Dégagement <u>Partie commune - 2ème étage</u> Volée d'escalier, Palier, Dégagement <u>Partie commune - 3ème étage</u> Volée d'escalier, Palier, Dégagement</p>	<p align="center">Revêtements de sols</p>	<p align="center">Colle et joint de carrelage beige</p>	<p align="center">Résultat d'analyse P36</p>
<p><u>Partie commune - RDC</u> Hall <u>Partie commune - 1er étage</u> Volée d'escalier, Palier, Dégagement <u>Partie commune - 2ème étage</u> Volée d'escalier, Palier, Dégagement <u>Partie commune - 3ème étage</u> Volée d'escalier, Palier, Dégagement</p>	<p align="center">Murs et cloisons maçonnés</p>	<p align="center">Colle et joint de plinthes beiges</p>	<p align="center">Résultat d'analyse P38</p>
<p><u>Partie commune - RDC</u> Hall <u>Partie commune - 1er étage</u> Volée d'escalier, Palier, Dégagement <u>Partie commune - 2ème étage</u> Volée d'escalier, Palier, Dégagement <u>Partie commune - 3ème étage</u> Volée d'escalier, Palier, Dégagement</p>	<p align="center">Murs et cloisons maçonnés</p>	<p align="center">Enduits à base de plâtre projeté</p>	<p align="center">Résultat d'analyse P39</p>

La localisation des prélèvements sont à retrouver dans l'ANNEXE 1 - la fiche de cotation et d'indentification

Immeuble bâti concerné : **CASERNE - Bâtiment C - Le Pré de Paques
1 avenue Jean Moulin - 83170 BRIGNOLES**

IX. RECOMMANDATIONS GENERALES DE SECURITE

L'identification des matériaux et produits contenant de l'amiante est un préalable à l'évaluation et à la prévention des risques liés à la présence d'amiante dans un bâtiment. Elle doit être complétée par la définition et la mise en œuvre de mesures de gestion adaptées et proportionnées pour limiter l'exposition des occupants présents temporairement ou de façon permanente dans le bâtiment et des personnes appelées à intervenir sur les matériaux ou produits contenant de l'amiante.

Ces mesures sont inscrites dans le dossier technique amiante et dans sa fiche récapitulative que le propriétaire constitue et tient à jour en application des dispositions de l'article R. 1334-29-5 du code de la santé publique.

La mise à jour régulière et la communication du dossier technique amiante ont vocation à assurer l'information des occupants et des différents intervenants dans le bâtiment sur la présence des matériaux et produits contenant de l'amiante, afin de permettre la mise en œuvre des mesures visant à prévenir les expositions.

Les recommandations générales de sécurité définies ci-après rappellent les règles de base destinées à prévenir les expositions. Le propriétaire (ou, à défaut, l'exploitant) de l'immeuble concerné adapte ces recommandations aux particularités de chaque bâtiment et de ses conditions d'occupation ainsi qu'aux situations particulières rencontrées.

Ces recommandations générales de sécurité ne se substituent en aucun cas aux obligations réglementaires existantes en matière de prévention des risques pour la santé et la sécurité des travailleurs, inscrites dans le code du travail.

1. Informations générales

a) Dangerosité de l'amiante

Les maladies liées à l'amiante sont provoquées par l'inhalation des fibres. Toutes les variétés d'amiante sont classées comme substances cancérogènes avérées pour l'homme. Elles sont à l'origine de cancers qui peuvent atteindre soit la plèvre qui entoure les poumons (mésothéliomes), soit les bronches et/ou les poumons (cancers broncho-pulmonaires). Ces lésions surviennent longtemps (souvent entre 20 à 40 ans) après le début de l'exposition à l'amiante. Le Centre international de recherche sur le cancer (CIRC) a également établi récemment un lien entre exposition à l'amiante et cancers du larynx et des ovaires. D'autres pathologies, non cancéreuses, peuvent également survenir en lien avec une exposition à l'amiante. Il s'agit exceptionnellement d'épanchements pleuraux (liquide dans la plèvre) qui peuvent être récidivants ou de plaques pleurales (qui épaississent la plèvre). Dans le cas d'empoûssièrisme important, habituellement d'origine professionnelle, l'amiante peut provoquer une sclérose (asbestose) qui réduira la capacité respiratoire et peut dans les cas les plus graves produire une insuffisance respiratoire parfois mortelle. Le risque de cancer du poumon peut être majoré par l'exposition à d'autres agents cancérogènes, comme la fumée du tabac.

b) Présence d'amiante dans des matériaux et produits en bon état de conservation

L'amiante a été intégré dans la composition de nombreux matériaux utilisés notamment pour la construction. En raison de son caractère cancérogène, ses usages ont été restreints progressivement à partir de 1977, pour aboutir à une interdiction totale en 1997.

En fonction de leur caractéristique, les matériaux et produits contenant de l'amiante peuvent libérer des fibres d'amiante en cas d'usure ou lors d'interventions mettant en cause l'intégrité du matériau ou produit (par exemple perçage, ponçage, découpe, friction...). Ces situations peuvent alors conduire à des expositions importantes si des mesures de protection renforcées ne sont pas prises.

Pour rappel, les matériaux et produits répertoriés aux listes A et B de l'annexe 13-9 du code de la santé publique font l'objet d'une évaluation de l'état de conservation dont les modalités sont définies par arrêté. Il convient de suivre les recommandations émises par les opérateurs de repérage dits « diagnostiqueurs » pour la gestion des matériaux ou produits repérés.

De façon générale, il est important de veiller au maintien en bon état de conservation des matériaux et produits contenant de l'amiante et de remédier au plus tôt aux situations d'usure anormale ou de dégradation de ceux-ci.

2. Intervention de professionnels soumis aux dispositions du code du travail

Il est recommandé aux particuliers d'éviter dans la mesure du possible toute intervention directe sur des matériaux et produits contenant de l'amiante et de faire appel à des professionnels compétents dans de telles situations.

Les entreprises réalisant des opérations sur matériaux et produits contenant de l'amiante sont soumises aux dispositions des articles R. 4412-94 à R. 4412-148 du code du travail. Les entreprises qui réalisent des travaux de retrait ou de confinement de matériaux et produits contenant de l'amiante doivent en particulier être certifiées dans les conditions prévues à l'article R. 4412-129. Cette certification est obligatoire à partir du 1^{er} juillet 2013 pour les entreprises effectuant des travaux de retrait sur l'enveloppe extérieure des immeubles bâtis et à partir du 1^{er} juillet 2014 pour les entreprises de génie civil.

Des documents d'information et des conseils pratiques de prévention adaptés sont disponibles sur le site Travailler-mieux (<http://www.travailler-mieux.gouv.fr>) et sur le site de l'Institut national de recherche et de sécurité pour la prévention des accidents du travail et des maladies professionnelles (<http://www.inrs.fr>).

Immeuble bâti concerné : **CASERNE - Bâtiment C - Le Pré de Paques
1 avenue Jean Moulin - 83170 BRIGNOLES**

3. Recommandations générales de sécurité

Il convient d'éviter au maximum l'émission de poussières notamment lors d'interventions ponctuelles non répétées, par exemple :

- perçage d'un mur pour accrocher un tableau ;
- remplacement de joints sur des matériaux contenant de l'amiante ;
- travaux réalisés à proximité d'un matériau contenant de l'amiante en bon état, par exemple des interventions légères dans des boîtiers électriques, sur des gaines ou des circuits situés sous un flocage sans action directe sur celui-ci, de remplacement d'une vanne sur une canalisation calorifugée à l'amiante.

L'émission de poussières peut être limitée par humidification locale des matériaux contenant de l'amiante en prenant les mesures nécessaires pour éviter tout risque électrique et/ou en utilisant de préférence des outils manuels ou des outils à vitesse lente.

Le port d'équipements adaptés de protection respiratoire est recommandé. Le port d'une combinaison jetable permet d'éviter la propagation de fibres d'amiante en dehors de la zone de travail. Les combinaisons doivent être jetées après chaque utilisation.

Des informations sur le choix des équipements de protection sont disponibles sur le site internet amiante de l'INRS à l'adresse suivante : www.amiante.inrs.fr.

De plus, il convient de disposer d'un sac à déchets à proximité immédiate de la zone de travail et d'une éponge ou d'un chiffon humide de nettoyage.

4. Gestion des déchets contenant de l'amiante

Les déchets de toute nature contenant de l'amiante sont des déchets dangereux. A ce titre, un certain nombre de dispositions réglementaires, dont les principales sont rappelées ci-après, encadrent leur élimination.

Lors de travaux conduisant à un désamiantage de tout ou partie de l'immeuble, la personne pour laquelle les travaux sont réalisés, c'est-à-dire les maîtres d'ouvrage, en règle générale les propriétaires, ont la responsabilité de la bonne gestion des déchets produits, conformément aux dispositions de l'article L. 541-2 du code de l'environnement.

Ce sont les producteurs des déchets au sens du code de l'environnement.

Les déchets liés au fonctionnement d'un chantier (équipements de protection, matériel, filtres, bâches, etc.) sont de la responsabilité de l'entreprise qui réalise les travaux.

a. Conditionnement des déchets

Les déchets de toute nature susceptibles de libérer des fibres d'amiante sont conditionnés et traités de manière à ne pas provoquer d'émission de poussières. Ils sont ramassés au fur et à mesure de leur production et conditionnés dans des emballages appropriés et fermés, avec apposition de l'étiquetage prévu par le décret No 88-466 du 28 avril 1988 relatif aux produits contenant de l'amiante et par le code de l'environnement notamment ses articles R. 551-1 à R. 551-13 relatifs aux dispositions générales relatives à tous les ouvrages d'infrastructures en matière de stationnement, chargement ou déchargement de matières dangereuses.

Les professionnels soumis aux dispositions du code du travail doivent procéder à l'évacuation des déchets, hors du chantier, aussitôt que possible, dès que le volume le justifie après décontamination de leurs emballages.

b. Apport en déchèterie

Environ 10 % des déchèteries acceptent les déchets d'amiante lié à des matériaux inertes ayant conservé leur intégrité provenant de ménages, voire d'artisans. Tout autre déchet contenant de l'amiante est interdit en déchèterie.

A partir du 1^{er} janvier 2013, les exploitants de déchèterie ont l'obligation de fournir aux usagers les emballages et l'étiquetage appropriés aux déchets d'amiante.

c. Filières d'élimination des déchets

Les matériaux contenant de l'amiante ainsi que les équipements de protection (combinaison, masque, gants...) et les déchets issus du nettoyage (chiffon...) sont des déchets dangereux. En fonction de leur nature, plusieurs filières d'élimination peuvent être envisagées.

Les déchets contenant de l'amiante lié à des matériaux inertes ayant conservé leur intégrité peuvent être éliminés dans des installations de stockage de déchets non dangereux si ces installations disposent d'un casier de stockage dédié à ce type de déchets.

Tout autre déchet amianté doit être éliminé dans une installation de stockage pour déchets dangereux ou être vitrifiés. En particulier, les déchets liés au fonctionnement du chantier, lorsqu'ils sont susceptibles d'être contaminés par de l'amiante, doivent être éliminés dans une installation de stockage pour déchets dangereux ou être vitrifiés.

d. Information sur les déchèteries et les installations d'élimination des déchets d'amiante

Les informations relatives aux déchèteries acceptant des déchets d'amiante lié et aux installations d'élimination des déchets d'amiante peuvent être obtenues auprès :

- de la préfecture ou de la direction régionale de l'environnement, de l'aménagement et du logement (direction régionale et interdépartementale de l'environnement et de l'énergie en Ile-de-France) ou de la direction de l'environnement, de l'aménagement et du logement ;
- du conseil général (ou conseil régional en Ile-de-France) au regard de ses compétences de planification sur les déchets dangereux ;
- de la mairie ;
- ou sur la base de données « déchets » gérée par l'Agence de l'environnement et de la maîtrise de l'énergie, directement accessible sur internet à l'adresse suivante : www.sinoe.org.

Immeuble bâti concerné : **CASERNE - Bâtiment C - Le Pré de Paques
1 avenue Jean Moulin - 83170 BRIGNOLES**

e. Traçabilité

Le producteur des déchets remplit un bordereau de suivi des déchets d'amiante (BSDA, CERFA no 11861). Le formulaire CERFA est téléchargeable sur le site du ministère chargé de l'environnement. Le propriétaire recevra l'original du bordereau rempli par les autres intervenants (entreprise de travaux, transporteur, exploitant de l'installation de stockage ou du site de vitrification).

Dans tous les cas, le producteur des déchets devra avoir préalablement obtenu un certificat d'acceptation préalable lui garantissant l'effectivité d'une filière d'élimination des déchets.

Par exception, le bordereau de suivi des déchets d'amiante n'est pas imposé aux particuliers voire aux artisans qui se rendent dans une déchèterie pour y déposer des déchets d'amiante lié à des matériaux inertes ayant conservé leur intégrité. Ils ne doivent pas remplir un bordereau de suivi de déchets d'amiante, ce dernier étant élaboré par la déchèterie.

Immeuble bâti concerné : **CASERNE - Bâtiment C - Le Pré de Paques
1 avenue Jean Moulin - 83170 BRIGNOLES**

ANNEXE 1 - FICHE D'IDENTIFICATION ET DE COTATION

Immeuble bâti concerné : **CASERNE - Bâtiment C - Le Pré de Paques**
1 avenue Jean Moulin - 83170 BRIGNOLES

N° échantillon	Date du prélèvement	Composant de la construction	Partie du composant	Localisation du prélèvement	Présence d'amiante	Croquis n°	Photo n°	Avis / Interprétation
P1	20/09/2018	Revêtements de sols	Colle et joint de carrelage gris rectangle	Entrée - 1er étage - Logement Rival	Négatif	/	Photo P1	/
P2	20/09/2018	Revêtements de sols	Ragréage	Entrée - 1er étage - Logement Rival	Négatif	/	/	/
P3	20/09/2018	Murs et cloisons maçonnés	Colle et joint de plinthes grise	Entrée - 1er étage - Logement Rival	Négatif	/	Photo P3	/
P4	20/09/2018	Murs et cloisons maçonnés	Enduits à base de plâtre	Entrée - 1er étage - Logement Rival	Négatif	/	Photo P4	/
P5	20/09/2018	Plafonds	Enduits à base de plâtre projeté	Entrée - 1er étage - Logement Rival	Négatif	/	Photo P5	/
P6	20/09/2018	Revêtements de sols	Colle et joint de carrelage beige rectangle	Cuisine - 1er étage - Logement Rival	Négatif	/	Photo P6	/
P7	20/09/2018	Murs et cloisons maçonnés	Colle et joint de plinthes beige	Cuisine - 1er étage - Logement Rival	Négatif	/	Photo P7	/
P8	20/09/2018	Murs et cloisons maçonnés	Enduits à base de plâtre	Cuisine - 1er étage - Logement Rival	Négatif	/	Photo P8	/
P9	20/09/2018	Murs et cloisons maçonnés	Colle et joint de faïence noire	Cuisine - 1er étage - Logement Rival	Négatif	/	Photo P9	/
P10	20/09/2018	Plafonds	Enduits à base de plâtre	Cuisine - 1er étage - Logement Rival	Négatif	/	Photo P10	/
P11	20/09/2018	Portes de placard	Plaques souples bitumineuses antivibratiles	Débarras - 1er étage - Logement Rival	Positif	/	Photo P11	/
P12	20/09/2018	Revêtements de sols	Colle de carrelage gris	Wc - 1er étage - Logement Rival	Négatif	/	Photo P12	/
P13	20/09/2018	Murs et cloisons maçonnés	Colle et joint de plinthes grise petite	Wc - 1er étage - Logement Rival	Négatif	/	Photo P13	/
P14	20/09/2018	Revêtements de sols	Dalles de sol beige	Chambre 1 - 1er étage - Logement Rival	Négatif	/	Photo P14	/
P15	20/09/2018	Revêtements de sols	Colle dalle de sol beige	Chambre 1 - 1er étage - Logement Rival	Négatif	/	/	/
P16	20/09/2018	Murs et cloisons maçonnés	Colle et joint de faïence beige	Salle d'eau - 1er étage - Logement Rival	Négatif	/	Photo P16	/
P17	20/09/2018	Revêtements de sols	Colle et joint de carrelage gris	Entrée - 2ème étage - Logement Odienne	Négatif	/	/	/
P18	20/09/2018	Revêtements de sols	Ragréage	Entrée - 2ème étage - Logement Odienne	Négatif	/	/	/
P19	20/09/2018	Murs et cloisons maçonnés	Colle et joint de plinthes grises	Entrée - 2ème étage - Logement Odienne	Négatif	/	/	/
P20	20/09/2018	Murs et cloisons maçonnés	Enduits à base de plâtre	Entrée - 2ème étage - Logement Odienne	Négatif	/	/	/
P21	20/09/2018	Plafonds	Enduits à base de plâtre	Entrée - 2ème étage - Logement Odienne	Négatif	/	/	/
P22	20/09/2018	Revêtements de sols	Dalles de sol beige	Séjour - 2ème étage - Logement Odienne	Négatif	/	/	/
P23	20/09/2018	Revêtements de sols	Colle Dalles de sol beige	Séjour - 2ème étage - Logement Odienne	Négatif	/	/	/
P24	20/09/2018	Revêtements de sols	Colle et joint de carrelage gris rectangle	Entrée - 2ème étage - Logement Odienne	Négatif	/	Photo P24	/

Immeuble bâti concerné : **CASERNE - Bâtiment C - Le Pré de Paques
1 avenue Jean Moulin - 83170 BRIGNOLES**

N° échantillon	Date du prélèvement	Composant de la construction	Partie du composant	Localisation du prélèvement	Présence d'amiante	Croquis n°	Photo n°	Avis / Interprétation
P25	20/09/2018	Murs et cloisons maçonnés	Colle et joint de plinthes grise petites	Salle de bains - 2ème étage - Logement Odienne	Négatif	/	/	/
P26	20/09/2018	Murs et cloisons maçonnés	Enduits à base de plâtre	Salle de bains - 2ème étage - Logement Odienne	Négatif	/	/	/
P27	20/09/2018	Murs et cloisons maçonnés	Colle et joint de faïence beige	Salle de bains - 2ème étage - Logement Odienne	Négatif	/	/	/
P28	20/09/2018	Plafonds	Enduits à base de plâtre	Salle de bains - 2ème étage - Logement Odienne	Négatif	/	/	/
P29	20/09/2018	Revêtements de sols	Collet et joint de carrelage beige rectangle	Cuisine - 2ème étage - Logement Odienne	Négatif	/	/	/
P30	20/09/2018	Murs et cloisons maçonnés	Colle et joint plinthes beige	Cuisine - 2ème étage - Logement Odienne	Négatif	/	/	/
P31	20/09/2018	Murs et cloisons maçonnés	Colle et joint de faïence blanche	Cuisine - 2ème étage - Logement Odienne	Négatif	/	/	/
P32	20/09/2018	Eviens métalliques	Plaques souples bitumineuses antivibratiles	Cuisine - 2ème étage - Logement Odienne	Négatif	/	Photo P32	/
P33	20/09/2018	Murs et cloisons maçonnés	Colle et joint de faïence bleu	Salle de bains - 2ème étage - Logement Charpentier	Négatif	/	Photo P33	/
P34	20/09/2018	Murs et cloisons maçonnés	Colle et joint de faïence bleu	Salle de bains - 1er étage - Logement GAV	Négatif	/	/	/
P35	20/09/2018	Murs et cloisons maçonnés	Colle et joint de faïence blanche	Cuisine - 1er étage - Logement GAV	Négatif	/	Photo P35	/
P36	20/09/2018	Revêtements de sols	Colle et joint de carrelage beige	Hall - Partie commune - RDC	Négatif	/	Photo P36	/
P37	20/09/2018	Revêtements de sols	Ragréage	Hall - Partie commune - RDC	Négatif	/	/	/
P38	20/09/2018	Murs et cloisons maçonnés	Colle et joint de plinthes beiges	Hall - Partie commune - RDC	Négatif	/	Photo P38	/
P39	20/09/2018	Murs et cloisons maçonnés	Enduits à base de plâtre projeté	Hall - Partie commune - RDC	Négatif	/	Photo P39	/
P40	20/09/2018	Plafonds	Enduits à base de plâtre projeté	Hall - Partie commune - RDC	Négatif	/	Photo P40	/
P41	20/09/2018	Façades lourdes y compris poteaux	Enduits extérieurs	Façade - Enveloppe	Négatif	/	Photo P41	/
P42	20/09/2018	Plaques ondulées et planes	Plaques en fibres-ciment Plaques ondulées (sous-tuiles)	Comble - Enveloppe	Positif	/	Photo P42	/

Immeuble bâti concerné : **CASERNE - Bâtiment C - Le Pré de Paques
1 avenue Jean Moulin - 83170 BRIGNOLES**

ANNEXE 2 - PLANS ET CROQUIS

Immeuble bâti concerné : **CASERNE - Bâtiment C - Le Pré de Paques**
1 avenue Jean Moulin - 83170 BRIGNOLES

[illegible]

PLANCHE DE REPERAGE USUEL

VUE en PLAN

Indice de révision : 0

Origine du plan / Auteur : Benjamin ANGELETTI

QUALICONSULT IMMOBILIER - RCS PARIS 490 676 293

Par tertiaire Valgora - Bât A 83160 LA VALETTE DU VAR - Tel./Fax. : 0495081150 - 0495081189

Société par actions simplifiée au capital de 100.000 euros - R.C. VERSAILLES 490 676 293 - SIRET 490 676 293 00452 - APE 7120 B

Siège social : 1 bis rue du Petit Clamart - Vélizy Plus Bât E - 78140 VELIZY VILLACOUBLAY - Téléphone : 01.40.83.75.75 - Télécopie : 01.46.30.39.62 - N° TVA Intra-communautaire FR 56 490 676 293

CE RAPPORT NE PEUT ETRE UTILISE OU REPRODUIT QUE DANS SON INTEGRALITE

Immeuble bâti concerné : **CASERNE - Bâtiment C - Le Pré de Paques**
1 avenue Jean Moulin - 83170 BRIGNOLES

Planche
N°2 / 13

NIVEAU : RDC
Logement De La
Viuda

LEGENDE

P  **Prélèvement négatif**

P  **Prélèvement positif**

S  **Sondage**

**Matériaux ou Produits
Contenant de l'Amiante**

**Représentation
graphique**

Divers

**Représentation
graphique**



PLANCHE DE REPERAGE USUEL

Indice de révision : 0

Origine du plan / Auteur : Benjamin ANGELETTI

VUE en PLA

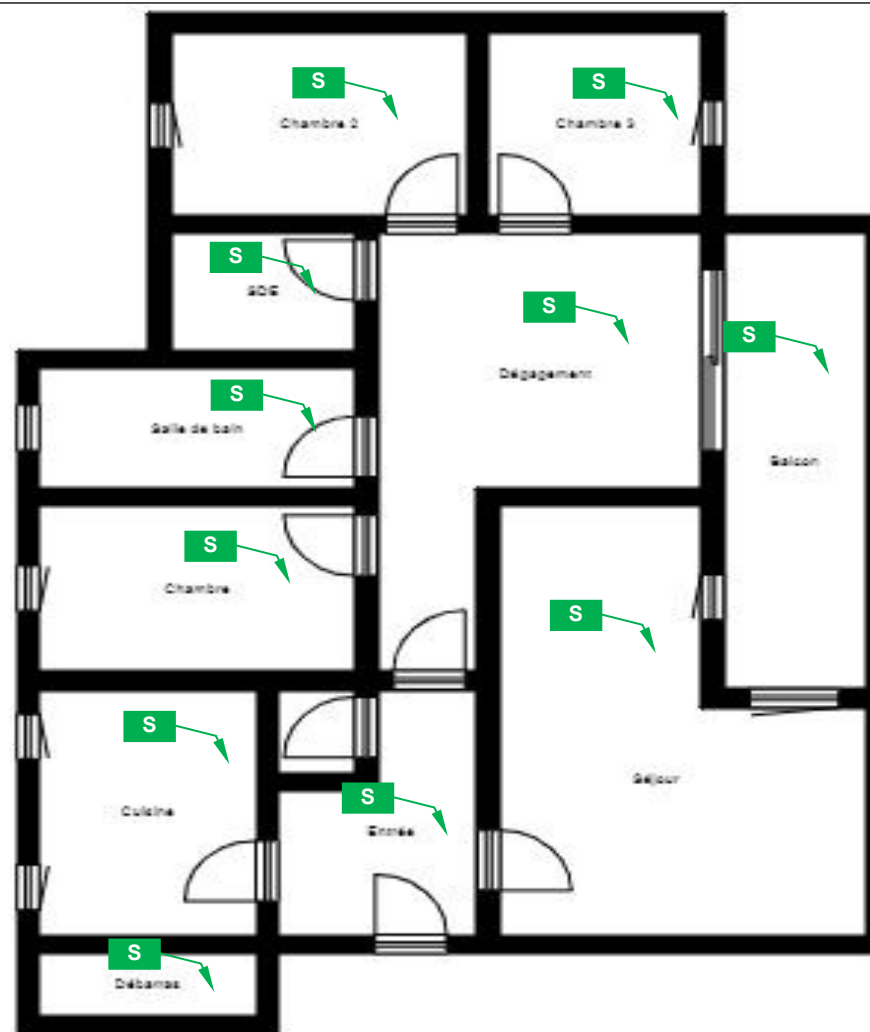
Immeuble bâti concerné : **CASERNE - Bâtiment C - Le Pré de Paques**
1 avenue Jean Moulin - 83170 BRIGNOLES

Planche
N°3 / 13

**NIVEAU : 1^{er}
étage
Logement Rival**

LEGENDE

P → **Prélèvement négatif**

P → **Prélèvement positif**

S → **Sondage**

**Matériaux ou Produits
Contenant de l'Amiante**

**Représentation
graphique**

Plaques souples
bitumineuses
antivibratiles



Divers

**Représentation
graphique**



PLANCHE DE REPERAGE USUEL

Indice de révision : 0

Origine du plan / Auteur : Benjamin ANGELETTI

VUE en PLAN

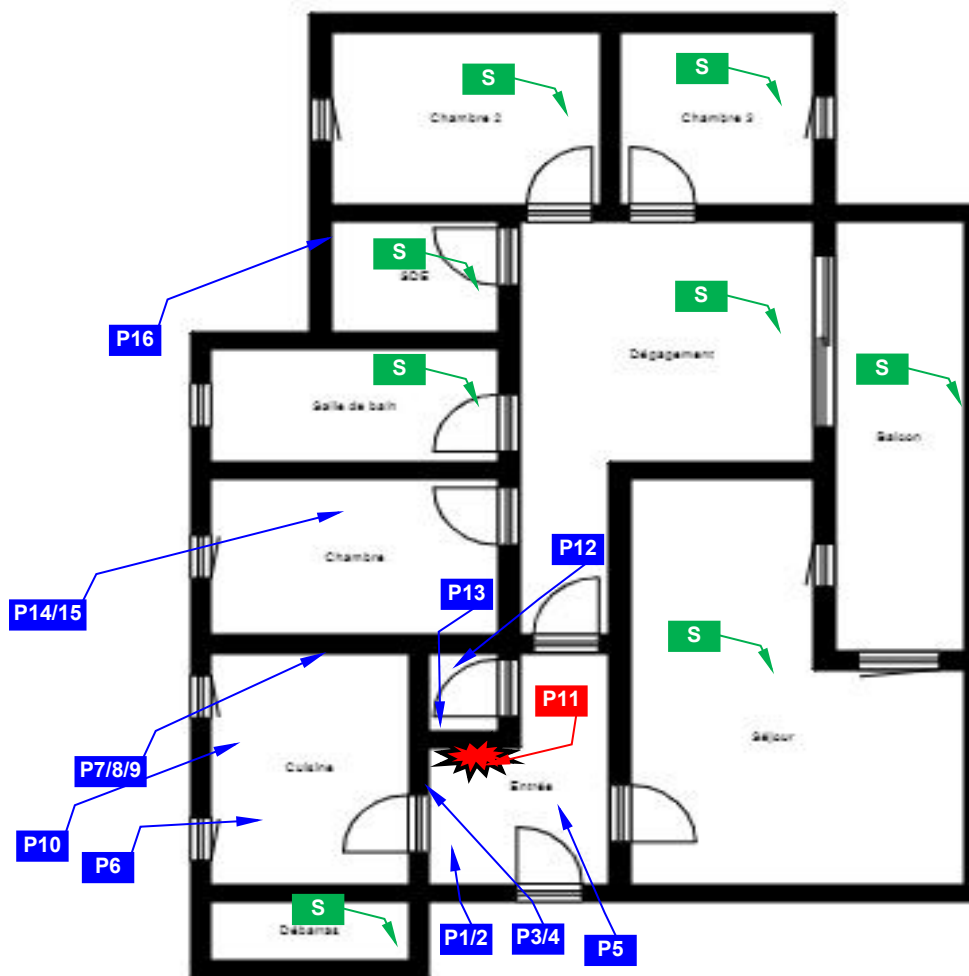
Immeuble bâti concerné : **CASERNE - Bâtiment C - Le Pré de Paques**
1 avenue Jean Moulin - 83170 BRIGNOLES

Planche
N°4 / 13

NIVEAU : 1^{er}
étage Logement
GAV

LEGENDE

P → **Prélèvement négatif**

P → **Prélèvement positif**

S → **Sondage**

**Matériaux ou Produits
Contenant de l'Amiante**

**Représentation
graphique**

Divers

**Représentation
graphique**



PLANCHE DE REPERAGE USUEL

Indice de révision : 0

Origine du plan / Auteur : Benjamin ANGELETTI

VUE en PLAN

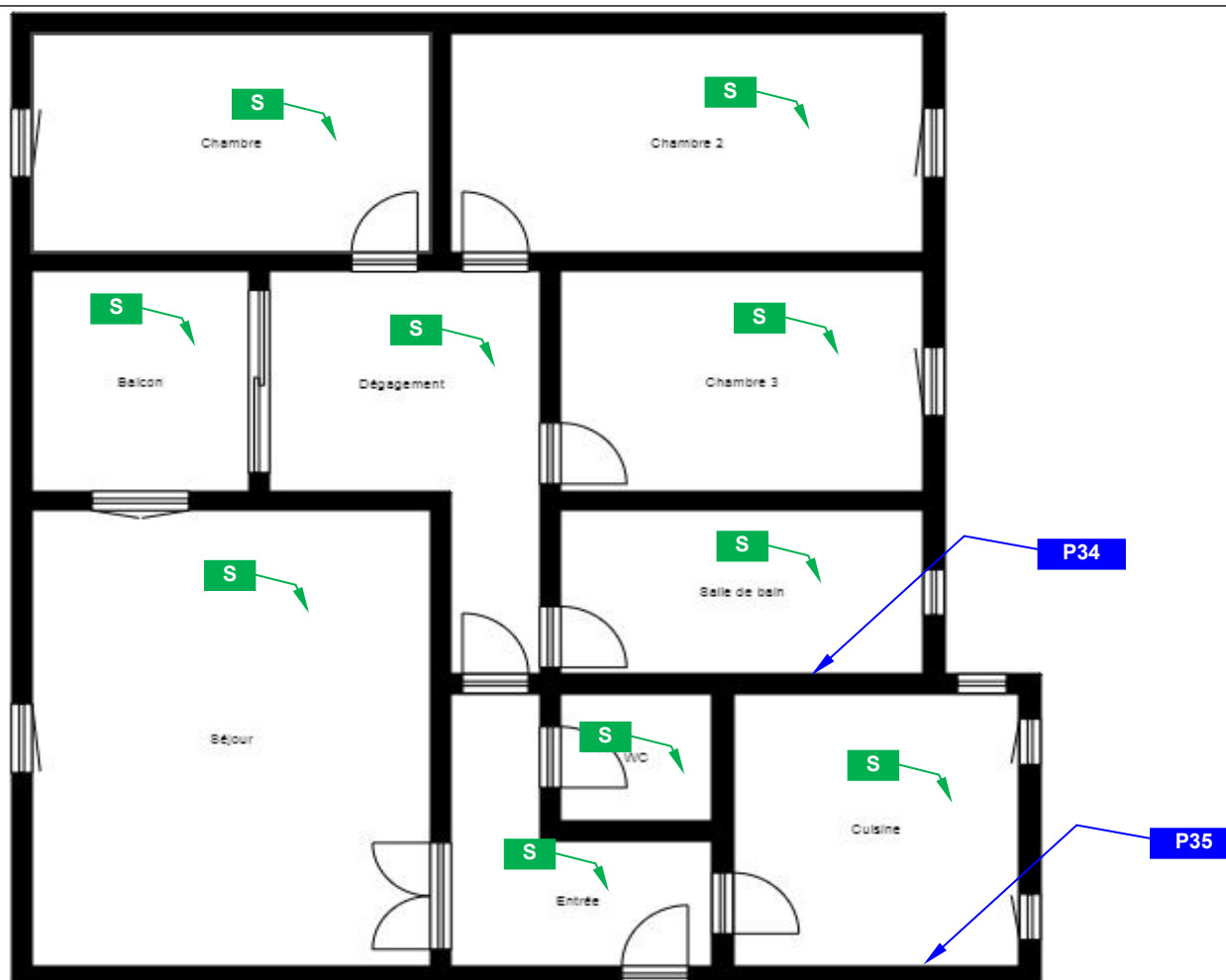
Immeuble bâti concerné : **CASERNE - Bâtiment C - Le Pré de Paques**
1 avenue Jean Moulin - 83170 BRIGNOLES

Planche
N°5 / 13

**NIVEAU : 2^{ème}
étage Odienne**

LEGENDE

P → **Prélèvement négatif**

P → **Prélèvement positif**

S → **Sondage**

Matériaux ou Produits
Contenant de l'Amiante

Représentation
graphique

Divers

Représentation
graphique



PLANCHE DE REPERAGE USUEL

Indice de révision : 0

Origine du plan / Auteur : Benjamin ANGELETTI

VUE en PLAN

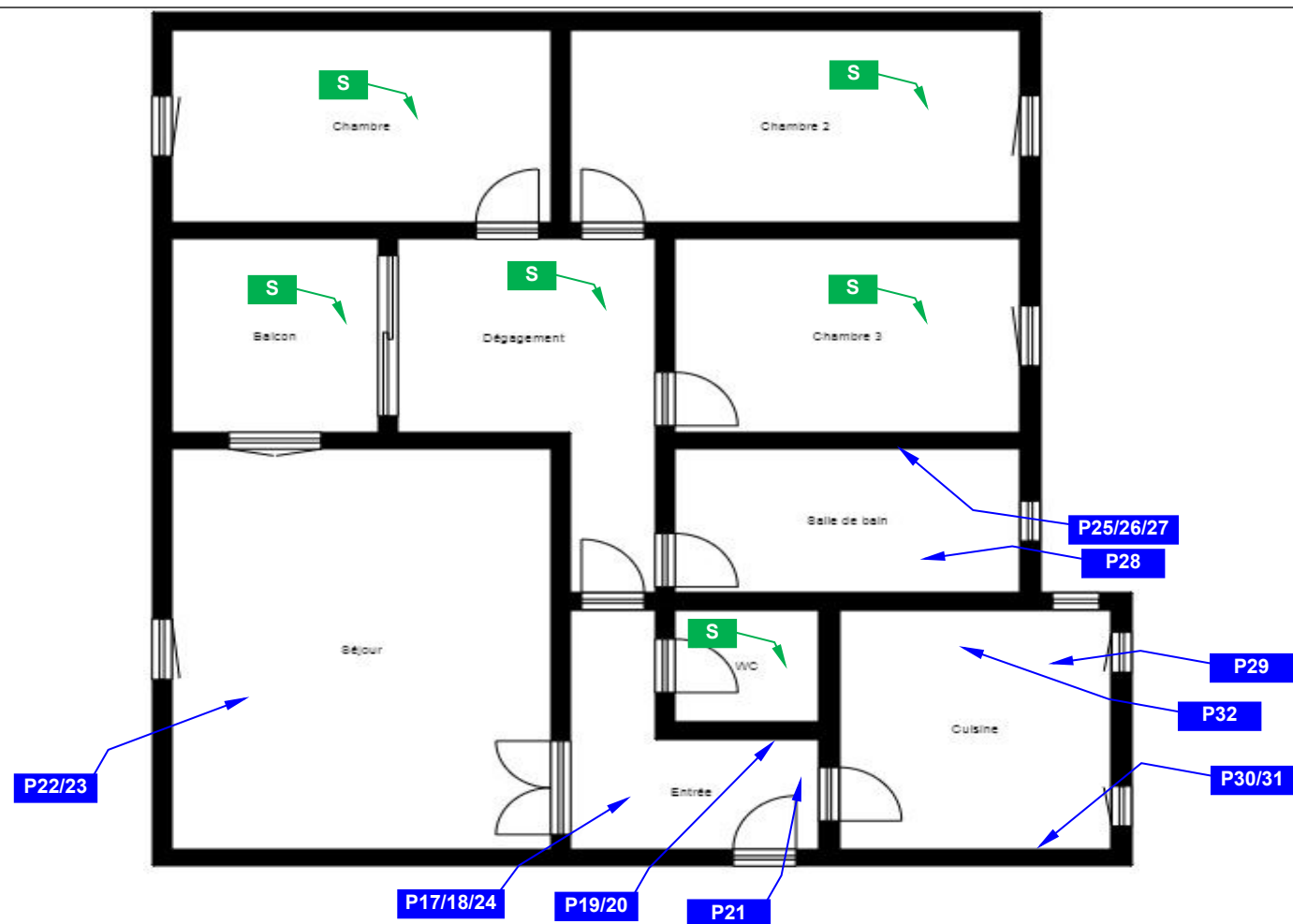
Immeuble bâti concerné : **CASERNE - Bâtiment C - Le Pré de Paques**
1 avenue Jean Moulin - 83170 BRIGNOLES

Planche
N°6 / 13

NIVEAU : 2^{ème}
étage Logement
Charpentier

LEGENDE

P → **Prélèvement négatif**

P → **Prélèvement positif**

S → **Sondage**

**Matériaux ou Produits
Contenant de l'Amiante**

**Représentation
graphique**

Divers

**Représentation
graphique**



PLANCHE DE REPERAGE USUEL

Indice de révision : 0

Origine du plan / Auteur : Benjamin ANGELETTI

VUE en PLAN

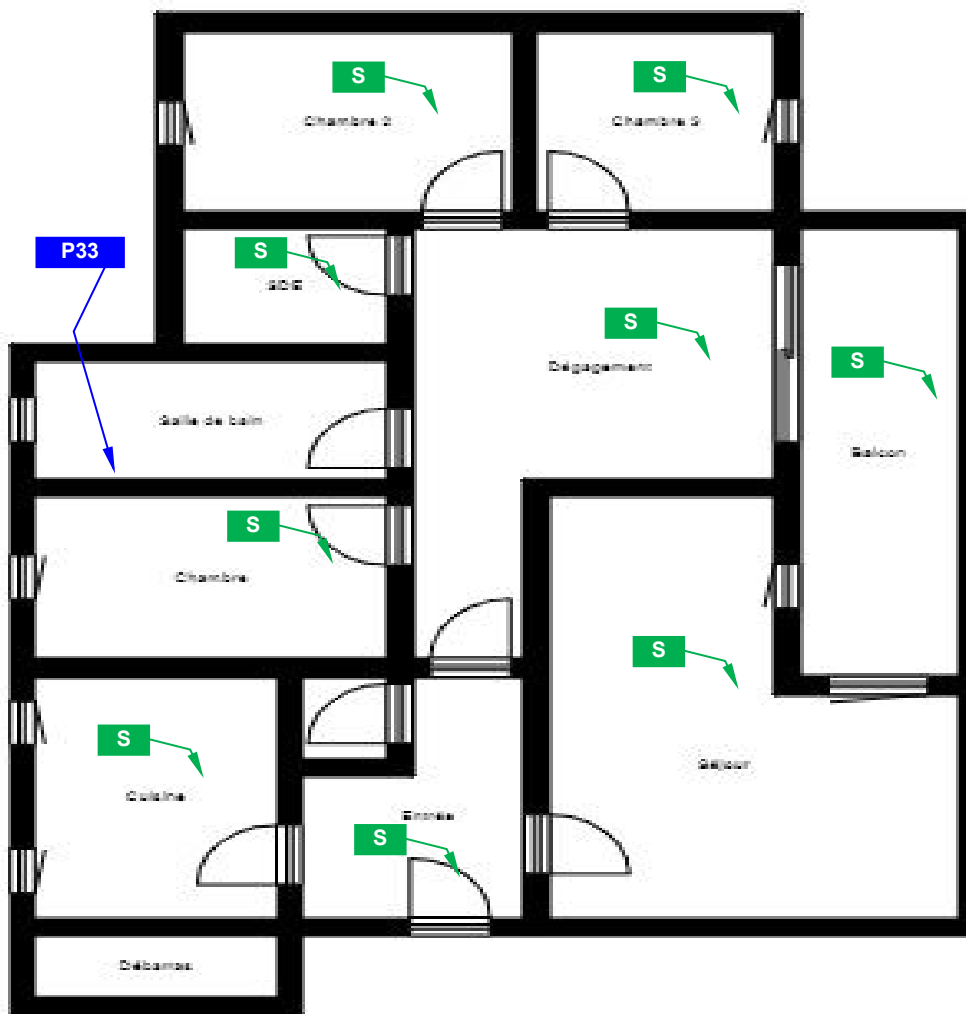
Immeuble bâti concerné : **CASERNE - Bâtiment C - Le Pré de Paques**
1 avenue Jean Moulin - 83170 BRIGNOLES

Planche
N°7 / 13

NIVEAU : 3^{ème}
étage Logement
Trabelsi

LEGENDE

P → **Prélèvement négatif**

P → **Prélèvement positif**

S → **Sondage**

**Matériaux ou Produits
Contenant de l'Amiante**

**Représentation
graphique**

Divers

**Représentation
graphique**



PLANCHE DE REPERAGE USUEL

Indice de révision : 0

Origine du plan / Auteur : Benjamin ANGELETTI

VUE en PLAN

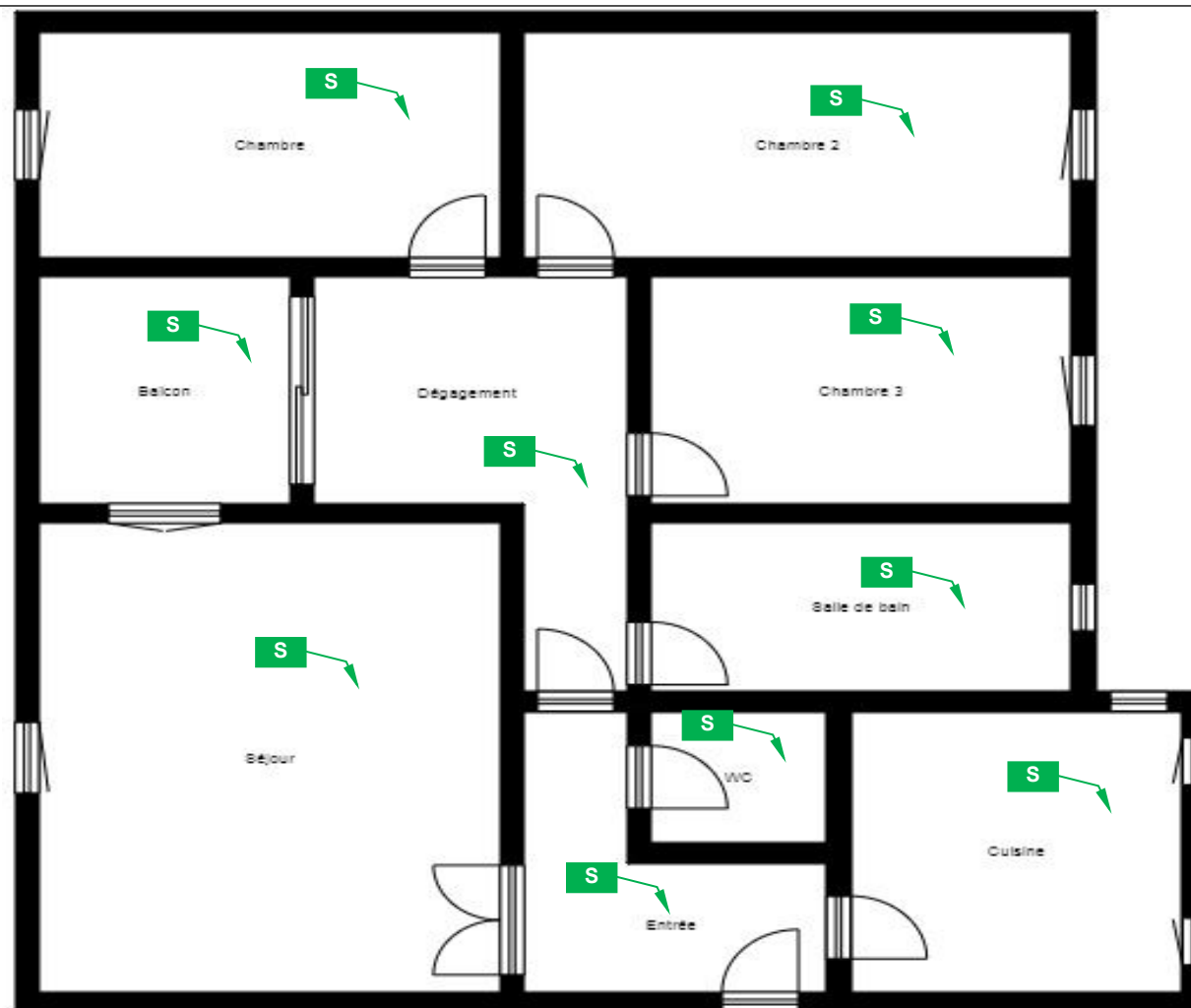
Immeuble bâti concerné : **CASERNE - Bâtiment C - Le Pré de Paques**
1 avenue Jean Moulin - 83170 BRIGNOLES

Planche
N°8 / 13

NIVEAU : 3^{ème}
étage Logement
MAS

LEGENDE

P  **Prélèvement négatif**

P  **Prélèvement positif**

S  **Sondage**

**Matériaux ou Produits
Contenant de l'Amiante**

**Représentation
graphique**

Divers

**Représentation
graphique**



PLANCHE DE REPERAGE USUEL

Indice de révision : 0

Origine du plan / Auteur : Benjamin ANGELETTI

VUE en PLAN

Immeuble bâti concerné : **CASERNE - Bâtiment C - Le Pré de Paques**
1 avenue Jean Moulin - 83170 BRIGNOLES

Planche
N°9 / 13

NIVEAU : RDC
partie commune

LEGENDE

P → **Prélèvement négatif**

P → **Prélèvement positif**

S → **Sondage**

Matériaux ou Produits
Contenant de l'Amiante

Représentation
graphique

Divers

Représentation
graphique

P40

P36/37

Hall

P38/39

PLANCHE DE REPERAGE USUEL

Indice de révision : 0

Origine du plan / Auteur : Benjamin ANGELETTI

VUE en PLAN

Immeuble bâti concerné : **CASERNE - Bâtiment C - Le Pré de Paques**
1 avenue Jean Moulin - 83170 BRIGNOLES

Planche
N°10 / 13

**NIVEAU : 1^{er}
étage partie
commune**

LEGENDE

P  **Prélèvement négatif**

P  **Prélèvement positif**

S  **Sondage**

**Matériaux ou Produits
Contenant de l'Amiante**

**Représentation
graphique**

Divers

**Représentation
graphique**



PLANCHE DE REPERAGE USUEL

Indice de révision : 0

Origine du plan / Auteur : Benjamin ANGELETTI

VUE en PLAN

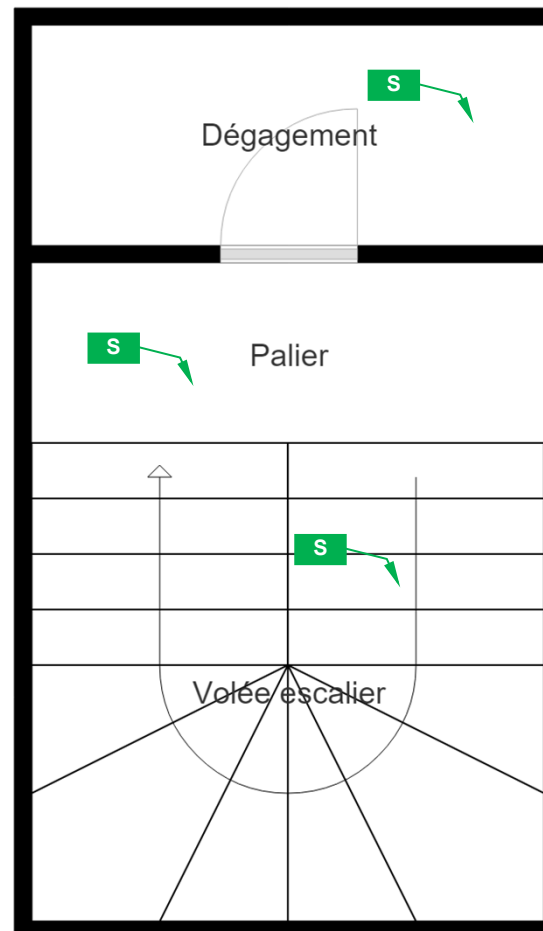
Immeuble bâti concerné : **CASERNE - Bâtiment C - Le Pré de Paques**
1 avenue Jean Moulin - 83170 BRIGNOLES

Planche
N°11 / 13

**NIVEAU : 2^{ème}
étage partie
commune**

LEGENDE

P  **Prélèvement négatif**

P  **Prélèvement positif**

S  **Sondage**

**Matériaux ou Produits
Contenant de l'Amiante**

**Représentation
graphique**

Divers

**Représentation
graphique**



PLANCHE DE REPERAGE USUEL

Indice de révision : 0

Origine du plan / Auteur : Benjamin ANGELETTI

VUE en PLAN

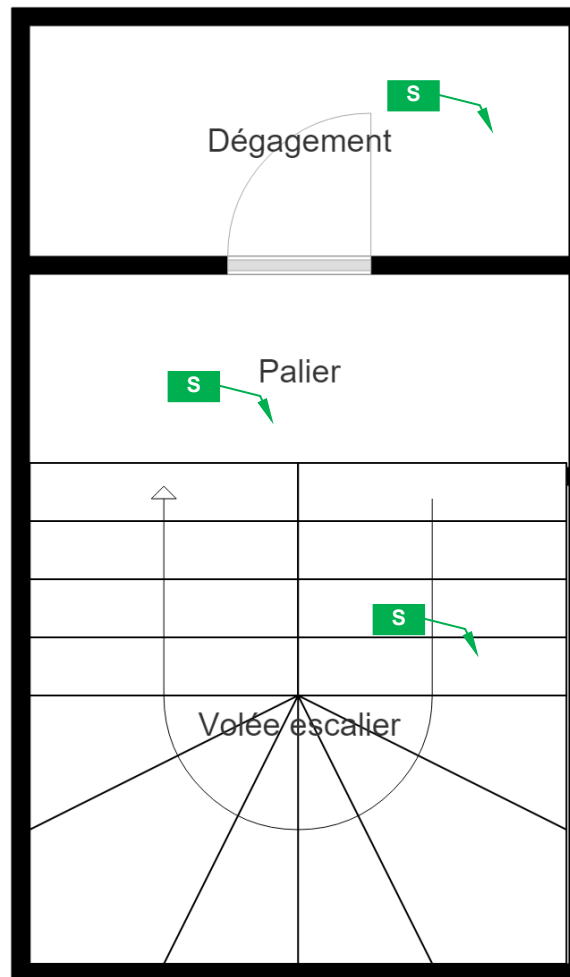
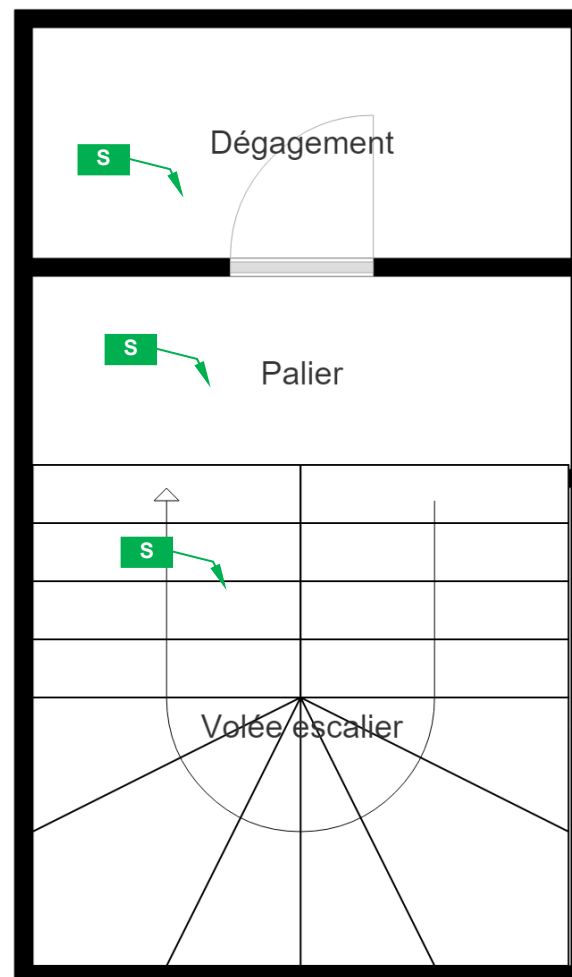
[illegible]

Immeuble bâti concerné : **CASERNE - Bâtiment C - Le Pré de Paques**
1 avenue Jean Moulin - 83170 BRIGNOLES

[illegible]

P42

Comble

PLANCHE DE REPERAGE USUEL

VUE en PLAN

Immeuble bâti concerné : **CASERNE - Bâtiment C - Le Pré de Paques
1 avenue Jean Moulin - 83170 BRIGNOLES**

ANNEXE 3 - PHOTOS

Immeuble bâti concerné : **CASERNE - Bâtiment C - Le Pré de Paques**
1 avenue Jean Moulin - 83170 BRIGNOLES

PRELEVEMENT : P1

Pièce ou Local	Entrée (1er étage - Logement Rival)
Composant de la construction	Revêtements de sols
Partie du composant	Colle et joint de carrelage gris rectangle

Présence
d'amiante **Non**

Plan N° /

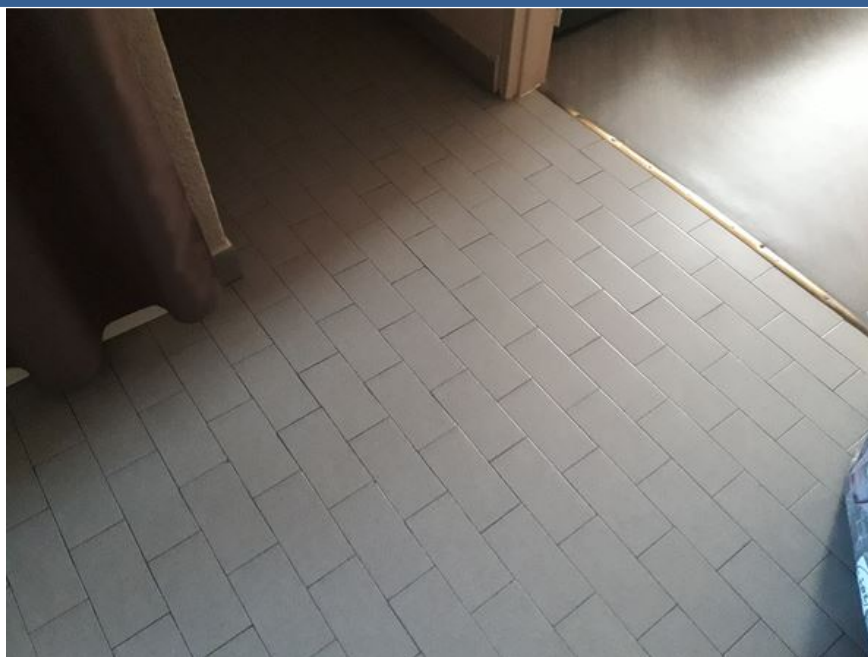

PRELEVEMENT : P3

Pièce ou Local	Entrée (1er étage - Logement Rival)
Composant de la construction	Murs et cloisons maçonnés
Partie du composant	Colle et joint de plinthes grise

Présence
d'amiante **Non**

Plan N° /

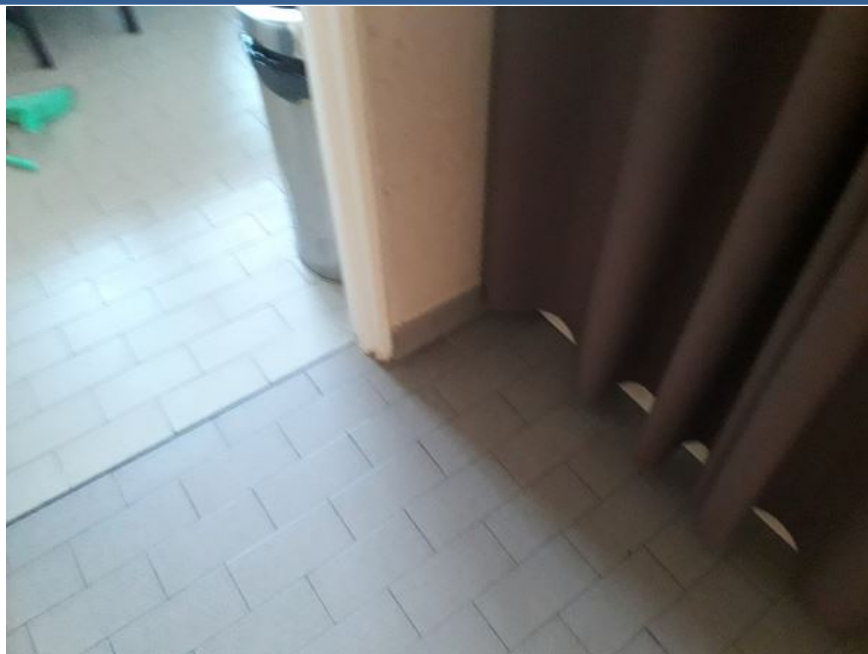

Immeuble bâti concerné : **CASERNE - Bâtiment C - Le Pré de Paques**
1 avenue Jean Moulin - 83170 BRIGNOLES

PRELEVEMENT : P4

Pièce ou Local	Entrée (1er étage - Logement Rival)
Composant de la construction	Murs et cloisons maçonnés
Partie du composant	Enduits à base de plâtre
Présence d'amiante	Non
Plan N°	/

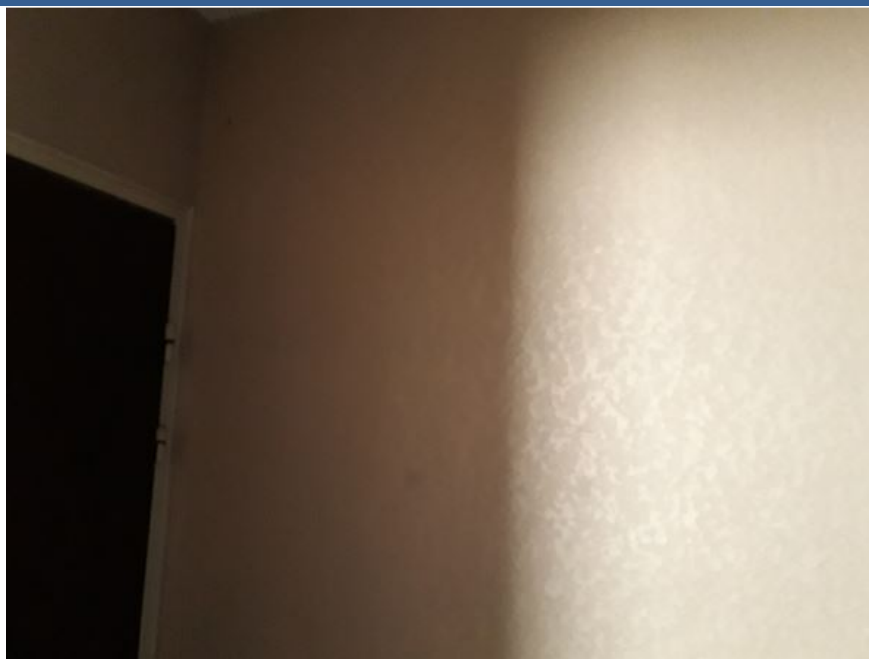

PRELEVEMENT : P5

Pièce ou Local	Entrée (1er étage - Logement Rival)
Composant de la construction	Plafonds
Partie du composant	Enduits à base de plâtre projeté
Présence d'amiante	Non
Plan N°	/



Immeuble bâti concerné : **CASERNE - Bâtiment C - Le Pré de Paques**
1 avenue Jean Moulin - 83170 BRIGNOLES

PRELEVEMENT : P6

Pièce ou Local	Cuisine (1er étage - Logement Rival)
Composant de la construction	Revêtements de sols
Partie du composant	Colle et joint de carrelage beige rectangle

Présence d'amiante **Non**

Plan N° /

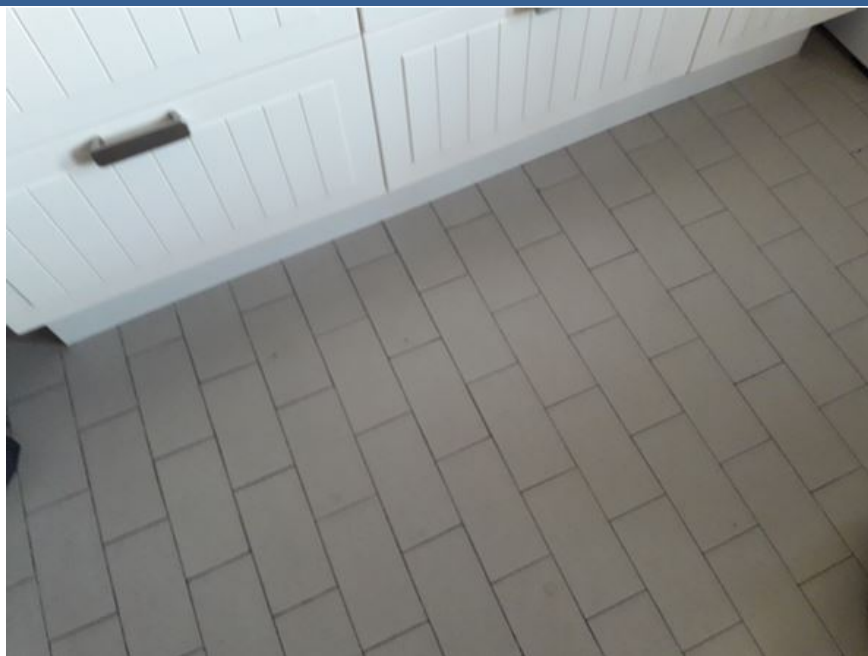

PRELEVEMENT : P7

Pièce ou Local	Cuisine (1er étage - Logement Rival)
Composant de la construction	Murs et cloisons maçonnés
Partie du composant	Colle et joint de plinthes beige

Présence d'amiante **Non**

Plan N° /



Immeuble bâti concerné : **CASERNE - Bâtiment C - Le Pré de Paques**
1 avenue Jean Moulin - 83170 BRIGNOLES

PRELEVEMENT : P8

Pièce ou Local	Cuisine (1er étage - Logement Rival)
Composant de la construction	Murs et cloisons maçonnés
Partie du composant	Enduits à base de plâtre

Présence d'amiante **Non**

Plan N° /



PRELEVEMENT : P9

Pièce ou Local	Cuisine (1er étage - Logement Rival)
Composant de la construction	Murs et cloisons maçonnés
Partie du composant	Colle et joint de faïence noire

Présence d'amiante **Non**

Plan N° /



Immeuble bâti concerné : **CASERNE - Bâtiment C - Le Pré de Paques**
1 avenue Jean Moulin - 83170 BRIGNOLES

PRELEVEMENT : P10

Pièce ou Local	Cuisine (1er étage - Logement Rival)
Composant de la construction	Plafonds
Partie du composant	Enduits à base de plâtre
Présence d'amiante	Non
Plan N°	/



PRELEVEMENT : P11

Pièce ou Local	Débarras (1er étage - Logement Rival)
Composant de la construction	Portes de placard
Partie du composant	Plaques souples bitumineuses antivibratiles
Présence d'amiante	Oui
Plan N°	/



Immeuble bâti concerné : **CASERNE - Bâtiment C - Le Pré de Paques**
1 avenue Jean Moulin - 83170 BRIGNOLES

PRELEVEMENT : P12

Pièce ou Local	Wc (1er étage - Logement Rival)
Composant de la construction	Revêtements de sols
Partie du composant	Colle de carrelage gris

Présence d'amiante **Non**

Plan N° /

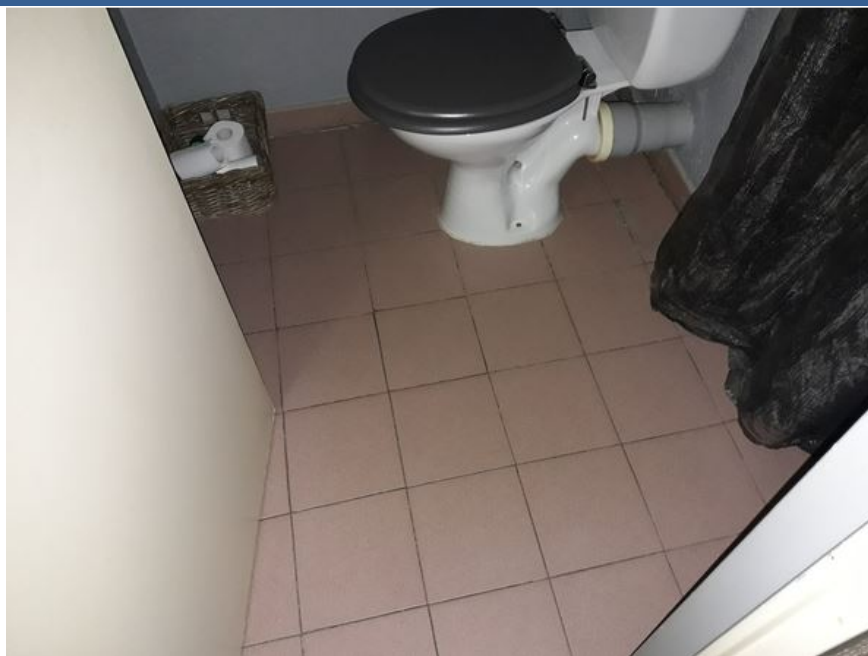

PRELEVEMENT : P13

Pièce ou Local	Wc (1er étage - Logement Rival)
Composant de la construction	Murs et cloisons maçonnés
Partie du composant	Colle et joint de plinthes grise petite

Présence d'amiante **Non**

Plan N° /



Immeuble bâti concerné : **CASERNE - Bâtiment C - Le Pré de Paques**
1 avenue Jean Moulin - 83170 BRIGNOLES

PRELEVEMENT : P14

Pièce ou Local	Chambre 1 (1er étage - Logement Rival)
Composant de la construction	Revêtements de sols
Partie du composant	Dalles de sol beige

Présence d'amiante **Non**

Plan N° /

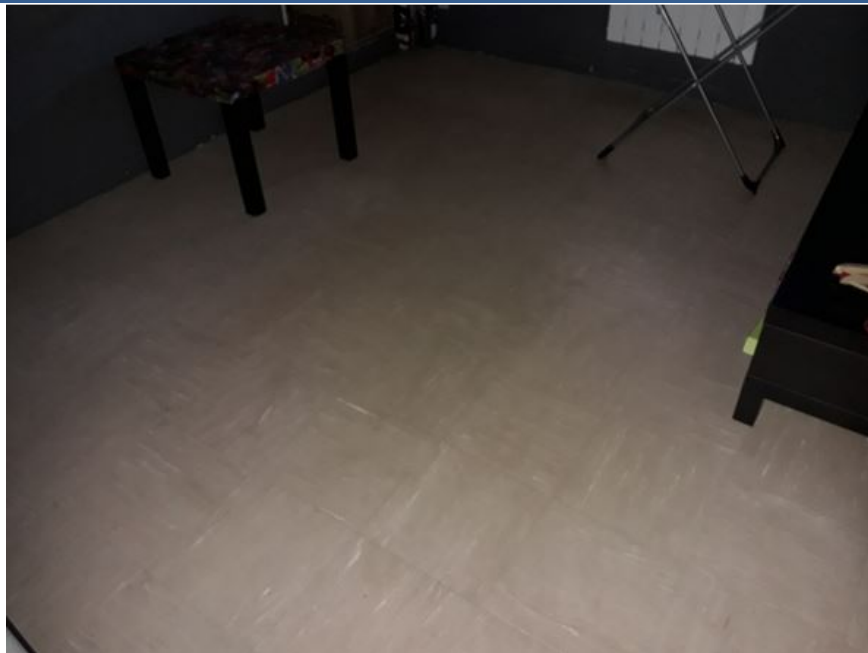

PRELEVEMENT : P16

Pièce ou Local	Salle d'eau (1er étage - Logement Rival)
Composant de la construction	Murs et cloisons maçonnés
Partie du composant	Colle et joint de faïence beige

Présence d'amiante **Non**

Plan N° /

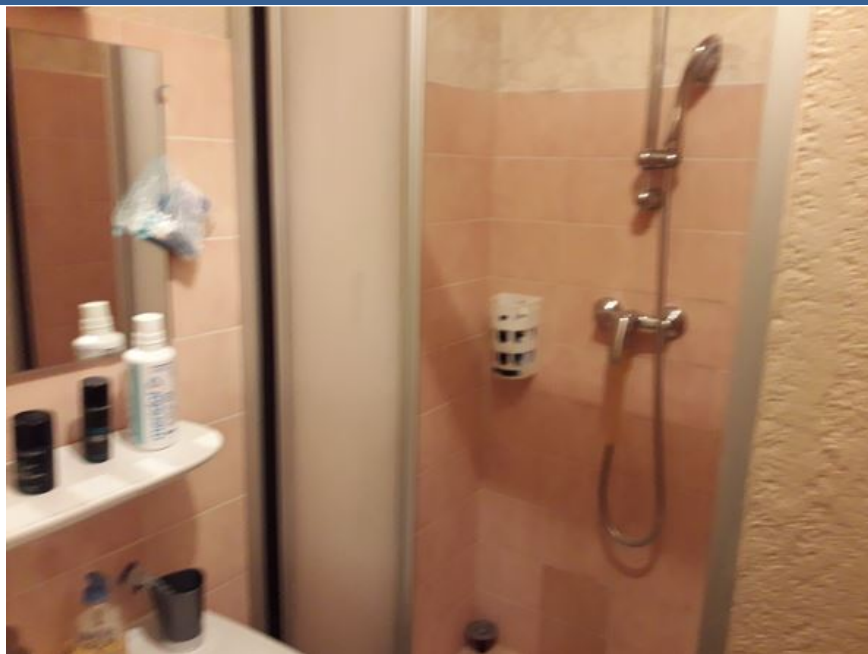

Immeuble bâti concerné : **CASERNE - Bâtiment C - Le Pré de Paques**
1 avenue Jean Moulin - 83170 BRIGNOLES

PRELEVEMENT : P24

Pièce ou Local	Entrée (2ème étage - Logement Odienne)
Composant de la construction	Revêtements de sols
Partie du composant	Colle et joint de carrelage gris rectangle

Présence d'amiante **Non**

Plan N° /

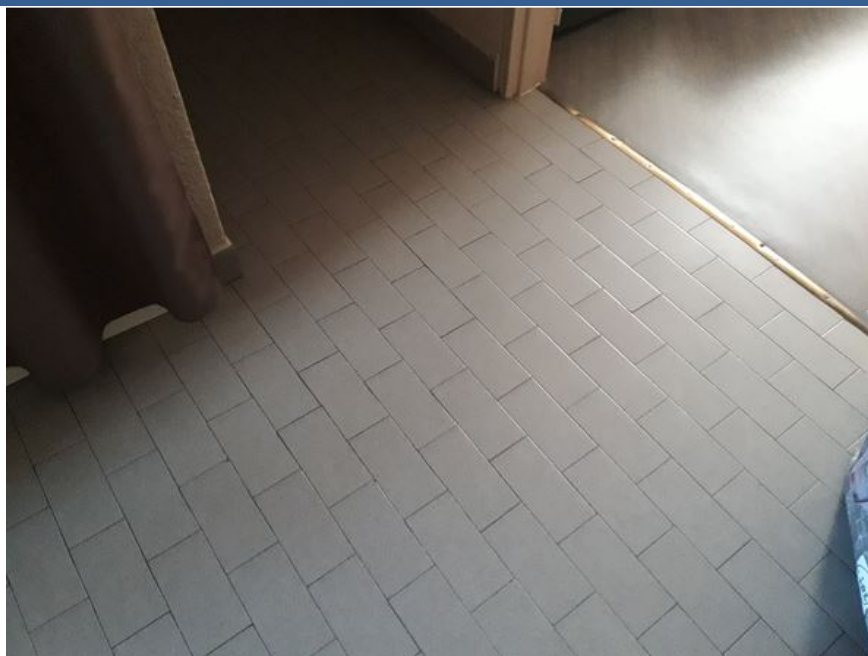

PRELEVEMENT : P32

Pièce ou Local	Cuisine (2ème étage - Logement Odienne)
Composant de la construction	Eviers métalliques
Partie du composant	Plaques souples bitumineuses antivibratiles

Présence d'amiante **Non**

Plan N° /



Immeuble bâti concerné : **CASERNE - Bâtiment C - Le Pré de Paques**
1 avenue Jean Moulin - 83170 BRIGNOLES

PRELEVEMENT : P33

Pièce ou Local	Salle de bains (2ème étage - Logement Charpentier)
Composant de la construction	Murs et cloisons maçonnés
Partie du composant	Colle et joint de faïence bleu
Présence d'amiante	Non
Plan N°	/

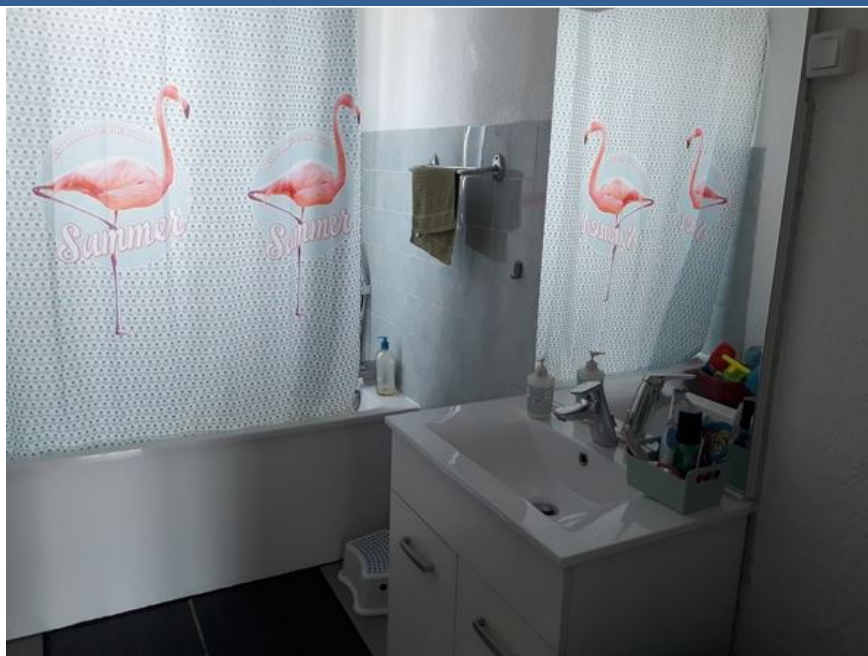

PRELEVEMENT : P35

Pièce ou Local	Cuisine (1er étage - Logement GAV)
Composant de la construction	Murs et cloisons maçonnés
Partie du composant	Colle et joint de faïence blanche
Présence d'amiante	Non
Plan N°	/



Immeuble bâti concerné : **CASERNE - Bâtiment C - Le Pré de Paques**
1 avenue Jean Moulin - 83170 BRIGNOLES

PRELEVEMENT : P36

Pièce ou Local	Hall (Partie commune - RDC)
Composant de la construction	Revêtements de sols
Partie du composant	Colle et joint de carrelage beige

Présence d'amiante **Non**

Plan N° /



PRELEVEMENT : P38

Pièce ou Local	Hall (Partie commune - RDC)
Composant de la construction	Murs et cloisons maçonnés
Partie du composant	Colle et joint de plinthes beiges

Présence d'amiante **Non**

Plan N° /



Immeuble bâti concerné : **CASERNE - Bâtiment C - Le Pré de Paques**
1 avenue Jean Moulin - 83170 BRIGNOLES

PRELEVEMENT : P39

Pièce ou Local	Hall (Partie commune - RDC)
Composant de la construction	Murs et cloisons maçonnés
Partie du composant	Enduits à base de plâtre projeté

Présence d'amiante **Non**

Plan N° /



PRELEVEMENT : P40

Pièce ou Local	Hall (Partie commune - RDC)
Composant de la construction	Plafonds
Partie du composant	Enduits à base de plâtre projeté

Présence d'amiante **Non**

Plan N° /



Immeuble bâti concerné : **CASERNE - Bâtiment C - Le Pré de Paques**
1 avenue Jean Moulin - 83170 BRIGNOLES

PRELEVEMENT : P41

Pièce ou Local	Façade (Enveloppe)
Composant de la construction	Façades lourdes y compris poteaux
Partie du composant	Enduits extérieurs
Présence d'amiante	Non
Plan N°	/

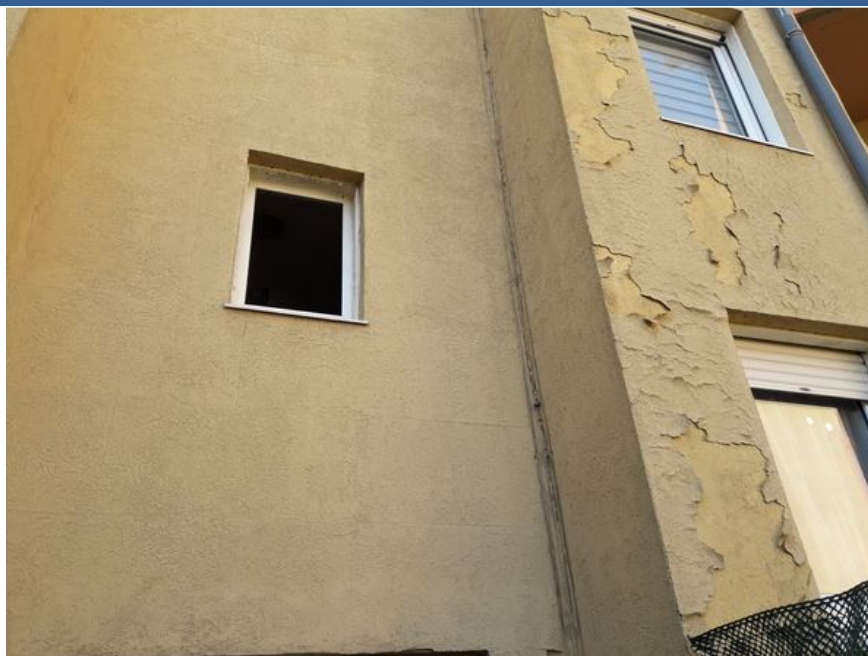

PRELEVEMENT : P42

Pièce ou Local	Comble (Enveloppe)
Composant de la construction	Plaques ondulées et planes
Partie du composant	Plaques en fibres-ciment Plaques ondulées (sous-tuiles)
Présence d'amiante	Oui
Plan N°	/



Immeuble bâti concerné : **CASERNE - Bâtiment C - Le Pré de Paques
1 avenue Jean Moulin - 83170 BRIGNOLES**

ANNEXE 4 - PROCES VERBAUX DU LABORATOIRE

	<p align="center">Rapport de repérage des matériaux et produits contenant de l'amiante</p> <p align="center">Avant réalisation de travaux dans un immeuble bâti</p>	<p align="right">N° : 568285 29/10/2018</p>
<p>Immeuble bâti concerné :</p>	<p>CASERNE - Bâtiment C - Le Pré de Paques 1 avenue Jean Moulin - 83170 BRIGNOLES</p>	



Site d'Ilkirch-Graffenstaden
38, rue de l'industrie
67400 ILLKIRCH GRAFFENSTADEN
Tel : 03 88 67 01 04
serviceclient@flashlab.fr



RAPPORT SYNTHETIQUE D'ANALYSE RECHERCHE ET IDENTIFICATION DE FIBRES D'AMIANTE DANS LES MATERIAUX

<p>Client : Qualiconsult Immobilier Benjamin ANGELETTI Parc Tertiaire Valgora - Bâtiment A 83160 LA VALETTE DU VAR</p>	<p>Référence client : 568285/P1 Référence FlashLab : 18FP015977 Adresse du chantier : Le Pré de Paques 1 avenue Jean Moulin - Bâtiment C - 83170 BRIGNOLES</p>	<p>Date d'acceptation : 28/09/2018 Date d'analyse : 02/10/2018 Date d'édition : 05/10/2018 à 16:25</p>
---	---	---

Phase analysée	Méthode	Description microscopique	Préparation		Résultat
			Nb	Traitement	
Référence échantillon FlashLab : 001Référence échantillon client : P0001 - Colle et joint de carrelage gris rectangle					
Localisation : Entrée (1er étage - Logement Rival) / Revêtements de sols					
- Colle de faïence/carrelage, Peinture, Indissociables	# META	N/A	1	Acide chlorhydrique	Absence de fibres d'amiante
Référence échantillon FlashLab : 002Référence échantillon client : P0002 - Ragréage					
Localisation : Entrée (1er étage - Logement Rival) / Revêtements de sols					
- Ragréage, Colle jaune, Peinture, Indissociables	# META	N/A	1	Acide chlorhydrique	Absence de fibres d'amiante
Référence échantillon FlashLab : 003Référence échantillon client : P0003 - Colle et joint de plinthes grise					
Localisation : Entrée (1er étage - Logement Rival) / Murs et cloisons maçonnés					
- Colle de faïence/carrelage, Carrelage, Joint, Indissociables	# META	N/A	1	Acide chlorhydrique	Absence de fibres d'amiante
Référence échantillon FlashLab : 004Référence échantillon client : P0004 - Enduits à base de plâtre					
Localisation : Entrée (1er étage - Logement Rival) / Murs et cloisons maçonnés					
- Plâtre, Fibreux	# META	N/A	1	Acide chlorhydrique	Absence de fibres d'amiante
Référence échantillon FlashLab : 005Référence échantillon client : P0005 - Enduits à base de plâtre projeté					
Localisation : Entrée (1er étage - Logement Rival) / Plafonds					
Observation(s) : La totalité de l'échantillon a été utilisée.					
- Plâtre, Fibreux	# META	N/A	1	Acide chlorhydrique	Absence de fibres d'amiante
Référence échantillon FlashLab : 006Référence échantillon client : P0006 - Colle et joint de carrelage beige rectangle					
Localisation : Cuisine (1er étage - Logement Rival) / Revêtements de sols					
- Colle de faïence/carrelage, Carrelage, Joint, Indissociables	# META	N/A	1	Acide chlorhydrique	Absence de fibres d'amiante
Référence échantillon FlashLab : 007Référence échantillon client : P0007 - Colle et joint de plinthes beige					
Localisation : Cuisine (1er étage - Logement Rival) / Murs et cloisons maçonnés					
- Colle de faïence/carrelage, Joint, Peinture, Indissociables	# META	N/A	1	Acide chlorhydrique	Absence de fibres d'amiante

La reproduction de ce document n'est autorisée que sous sa forme intégrale. Le présent rapport ne concerne que les objets soumis à l'essai. Le laboratoire ne saurait être responsable de l'échantillonnage et du prélèvement des échantillons, qui incombent entièrement au demandeur.
Seules les prestations identifiées par le symbole # dans ce document sont effectuées sous le couvert de l'accréditation.

	<p align="center">Rapport de repérage des matériaux et produits contenant de l'amiante</p> <p align="center">Avant réalisation de travaux dans un immeuble bâti</p>	<p align="right">N° : 568285 29/10/2018</p>
Immeuble bâti concerné :	CASERNE - Bâtiment C - Le Pré de Paques 1 avenue Jean Moulin - 83170 BRIGNOLES	



Site d'Illkirch-Graffenstaden
38, rue de l'industrie
67400 ILLKIRCH GRAFFENSTADEN
Tel : 03 88 67 01 04
serviceclient@flashlab.fr



Client : Qualiconsult Immobilier Benjamin ANGELETTI Parc Tertiaire Valgora - Bâtiment A 83160 LA VALETTE DU VAR	Référence client : 568285/P1 Référence FlashLab : 18FP015977 Adresse du chantier : Le Pré de Paques 1 avenue Jean Moulin - Bâtiment C - 83170 BRIGNOLES	Date d'acceptation : 28/09/2018 Date d'analyse : 02/10/2018 Date d'édition : 05/10/2018 à 16:25
---	---	--

Phase analysée	Méthode	Description microscopique	Préparation		Résultat
			Nb	Traitement	
Référence échantillon FlashLab : 008Référence échantillon client : P0008 - Enduits à base de plâtre					
Localisation : Cuisine (1er étage - Logement Rival) / Murs et cloisons maçonnés					
Observation(s) : La totalité de l'échantillon a été utilisée.					
- Plâtre, Fibreux, Peinture, Indissociables	# META	N/A	1	Acide chlorhydrique	Absence de fibres d'amiante
Référence échantillon FlashLab : 009Référence échantillon client : P0009 - Colle et joint de faïence noire					
Localisation : Cuisine (1er étage - Logement Rival) / Murs et cloisons maçonnés					
- Colle de faïence/carrelage, Carrelage, Indissociables	# META	N/A	1	Acide chlorhydrique	Absence de fibres d'amiante
Référence échantillon FlashLab : 010Référence échantillon client : P0010 - Enduits à base de plâtre					
Localisation : Cuisine (1er étage - Logement Rival) / Plafonds					
Observation(s) : La totalité de l'échantillon a été utilisée.					
- Plâtre, Fibreux, Peinture, Indissociables	# META	N/A	1	Acide chlorhydrique	Absence de fibres d'amiante
Référence échantillon FlashLab : 011Référence échantillon client : P0011 - Plaques souples bitumineuses antivibratiles					
Localisation : Débarras (1er étage - Logement Rival) / Portes de placard					
- Matériau bitumineux	# META	N/A	1	Chloroforme	Présence de fibres d'amiante de type Chrysotile
Référence échantillon FlashLab : 012Référence échantillon client : P0012 - Colle de carrelage gris					
Localisation : Wc (1er étage - Logement Rival) / Revêtements de sols					
- Colle de faïence/carrelage, Carrelage, Indissociables	# META	N/A	1	Acide chlorhydrique	Absence de fibres d'amiante
Référence échantillon FlashLab : 013Référence échantillon client : P0013 - Colle et joint de plinthes grise petite					
Localisation : Wc (1er étage - Logement Rival) / Murs et cloisons maçonnés					
- Colle de faïence/carrelage, Carrelage, Joint, Peinture, Indissociables	# META	N/A	1	Acide chlorhydrique	Absence de fibres d'amiante
Référence échantillon FlashLab : 014Référence échantillon client : P0014 - Dalles de sol beige					
Localisation : Chambre 1 (1er étage - Logement Rival) / Revêtements de sols					
- Plaque semi rigide, Beige	# META	N/A	1	Tétrahydrofurane	Absence de fibres d'amiante

La reproduction de ce document n'est autorisée que sous sa forme intégrale. Le présent rapport ne concerne que les objets soumis à l'essai. Le laboratoire ne saurait être responsable de l'échantillonnage et du prélèvement des échantillons, qui incombent entièrement au demandeur.
Seules les prestations identifiées par le symbole # dans ce document sont effectuées sous le couvert de l'accréditation.

	<p align="center">Rapport de repérage des matériaux et produits contenant de l'amiante</p> <p align="center">Avant réalisation de travaux dans un immeuble bâti</p>	<p align="right">N° : 568285 29/10/2018</p>
Immeuble bâti concerné :	CASERNE - Bâtiment C - Le Pré de Paques 1 avenue Jean Moulin - 83170 BRIGNOLES	



Site d'Ilkirch-Graffenstaden
38, rue de l'industrie
67400 ILLKIRCH GRAFFENSTADEN
Tel : 03 88 67 01 04
serviceclient@flashlab.fr



Client : Qualiconsult Immobilier Benjamin ANGELETTI Parc Tertiaire Valgora - Bâtiment A 83160 LA VALETTE DU VAR	Référence client : 568285/P1 Référence FlashLab : 18FP015977 Adresse du chantier : Le Pré de Paques 1 avenue Jean Moulin - Bâtiment C - 83170 BRIGNOLES	Date d'acceptation : 28/09/2018 Date d'analyse : 02/10/2018 Date d'édition : 05/10/2018 à 16:25
---	---	--

Phase analysée	Méthode	Description microscopique	Préparation		Résultat
			Nb	Traitement	
Référence échantillon FlashLab : 015Référence échantillon client : P0015 - Colle dalle de sol beige					
Localisation : Chambre 1 (1er étage - Logement Rival) / Revêtements de sols					
Observation(s) : La totalité de l'échantillon a été utilisée.					
- Colle jaune	# META	N/A	1	Tétrahydrofurane	Absence de fibres d'amiante
Référence échantillon FlashLab : 016Référence échantillon client : P0016 - Colle et joint de faïence beige					
Localisation : Salle d'eau (1er étage - Logement Rival) / Murs et cloisons maçonnés					
- Colle de faïence/carrelage, Carrelage, Indissociables	# META	N/A	1	Acide chlorhydrique	Absence de fibres d'amiante
Référence échantillon FlashLab : 017Référence échantillon client : P0017 - Colle et joint de carrelage gris					
Localisation : Entrée (2ème étage - Logement Odienne) / Revêtements de sols					
- Colle de faïence/carrelage, Carrelage, Plâtre, Peinture, Indissociables	# META	N/A	1	Acide chlorhydrique	Absence de fibres d'amiante
Référence échantillon FlashLab : 018Référence échantillon client : P0018 - Ragréage					
Localisation : Entrée (2ème étage - Logement Odienne) / Revêtements de sols					
- Ragréage, Analyse globale, Colle jaune, Peinture, Indissociables	# META	N/A	1	Acide chlorhydrique	Absence de fibres d'amiante
Référence échantillon FlashLab : 019Référence échantillon client : P0019 - Colle et joint de plinthes grises					
Localisation : Entrée (2ème étage - Logement Odienne) / Murs et cloisons maçonnés					
- Colle de faïence/carrelage, Carrelage, Indissociables	# META	N/A	1	Acide chlorhydrique	Absence de fibres d'amiante
Référence échantillon FlashLab : 020Référence échantillon client : P0020 - Enduits à base de plâtre					
Localisation : Entrée (2ème étage - Logement Odienne) / Murs et cloisons maçonnés					
- Plâtre, Fibreux, Peinture, Indissociables	# META	N/A	1	Acide chlorhydrique	Absence de fibres d'amiante
Référence échantillon FlashLab : 021Référence échantillon client : P0021 - Enduits à base de plâtre					
Localisation : Entrée (2ème étage - Logement Odienne) / Plafonds					
Observation(s) : La totalité de l'échantillon a été utilisée.					
- Plâtre, Fibreux, Peinture, Indissociables	# META	N/A	1	Acide chlorhydrique	Absence de fibres d'amiante

La reproduction de ce document n'est autorisée que sous sa forme intégrale. Le présent rapport ne concerne que les objets soumis à l'essai. Le laboratoire ne saurait être responsable de l'échantillonnage et du prélèvement des échantillons, qui incombent entièrement au demandeur.
Seules les prestations identifiées par le symbole # dans ce document sont effectuées sous le couvert de l'accréditation.

3/7

Rapport MS V2.0

	<p align="center">Rapport de repérage des matériaux et produits contenant de l'amiante</p> <p align="center">Avant réalisation de travaux dans un immeuble bâti</p>	<p align="right">N° : 568285 29/10/2018</p>
Immeuble bâti concerné :	CASERNE - Bâtiment C - Le Pré de Paques 1 avenue Jean Moulin - 83170 BRIGNOLES	



Site d'Illkirch-Graffenstaden
38, rue de l'industrie
67400 ILLKIRCH GRAFFENSTADEN
Tel : 03 88 67 01 04
serviceclient@flashlab.fr



Client : Qualiconsult Immobilier Benjamin ANGELETTI Parc Tertiaire Valgora - Bâtiment A 83160 LA VALETTE DU VAR	Référence client : 568285/P1 Référence FlashLab : 18FP015977 Adresse du chantier : Le Pré de Paques 1 avenue Jean Moulin - Bâtiment C - 83170 BRIGNOLES	Date d'acceptation : 28/09/2018 Date d'analyse : 02/10/2018 Date d'édition : 05/10/2018 à 16:25
---	---	--

Phase analysée	Méthode	Description microscopique	Préparation		Résultat
			Nb	Traitement	
Référence échantillon FlashLab : 022 Référence échantillon client : P0022 - Dalles de sol beige					
Localisation : Séjour (2ème étage - Logement Odienne) / Revêtements de sols					
- Plaque semi rigide, Beige	# META	N/A	1	Tétrahydrofurane	Absence de fibres d'amiante
Référence échantillon FlashLab : 023 Référence échantillon client : P0023 - Colle Dalles de sol beige					
Localisation : Séjour (2ème étage - Logement Odienne) / Revêtements de sols					
- Colle jaune	# META	N/A	1	Tétrahydrofurane	Absence de fibres d'amiante
Référence échantillon FlashLab : 024 Référence échantillon client : P0024 - Colle et joint de carreaux gris rectangle					
Localisation : Entrée (2ème étage - Logement Odienne) / Revêtements de sols					
- Colle de faïence/carrelage, Matériau dur, Indissociables	# META	N/A	1	Acide chlorhydrique	Absence de fibres d'amiante
Référence échantillon FlashLab : 025 Référence échantillon client : P0025 - Colle et joint de plinthes grise petites					
Localisation : Salle de bains (2ème étage - Logement Odienne) / Murs et cloisons maçonnés					
- Colle de faïence/carrelage, Carrelage, Joint, Plâtre, Peinture, Indissociables	# META	N/A	1	Acide chlorhydrique	Absence de fibres d'amiante
Référence échantillon FlashLab : 026 Référence échantillon client : P0026 - Enduits à base de plâtre					
Localisation : Salle de bains (2ème étage - Logement Odienne) / Murs et cloisons maçonnés					
Observation(s) : La totalité de l'échantillon a été utilisée.					
- Plâtre, Fibreux	# META	N/A	1	Acide chlorhydrique	Absence de fibres d'amiante
Référence échantillon FlashLab : 027 Référence échantillon client : P0027 - Colle et joint de faïence beige					
Localisation : Salle de bains (2ème étage - Logement Odienne) / Murs et cloisons maçonnés					
- Colle de faïence/carrelage, Carrelage, Peinture, Indissociables	# META	N/A	1	Acide chlorhydrique	Absence de fibres d'amiante
Référence échantillon FlashLab : 028 Référence échantillon client : P0028 - Enduits à base de plâtre					
Localisation : Salle de bains (2ème étage - Logement Odienne) / Plafonds					
- Plâtre, Fibreux, Peinture, Indissociables	# META	N/A	1	Acide chlorhydrique	Absence de fibres d'amiante

La reproduction de ce document n'est autorisée que sous sa forme intégrale. Le présent rapport ne concerne que les objets soumis à l'essai. Le laboratoire ne saurait être responsable de l'échantillonnage et du prélèvement des échantillons, qui incombent entièrement au demandeur. Seules les prestations identifiées par le symbole # dans ce document sont effectuées sous le couvert de l'accréditation.

	<p align="center">Rapport de repérage des matériaux et produits contenant de l'amiante</p> <p align="center">Avant réalisation de travaux dans un immeuble bâti</p>	<p align="right">N° : 568285 29/10/2018</p>
<p>Immeuble bâti concerné :</p>	<p>CASERNE - Bâtiment C - Le Pré de Paques 1 avenue Jean Moulin - 83170 BRIGNOLES</p>	



Site d'Ilkirch-Graffenstaden
38, rue de l'industrie
67400 ILLKIRCH GRAFFENSTADEN
Tel : 03 88 67 01 04
serviceclient@flashlab.fr



<p>Client : Qualiconsult Immobilier Benjamin ANGELETTI Parc Tertiaire Valgora - Bâtiment A 83160 LA VALETTE DU VAR</p>	<p>Référence client : 568285/P1 Référence FlashLab : 18FP015977 Adresse du chantier : Le Pré de Paques 1 avenue Jean Moulin - Bâtiment C - 83170 BRIGNOLES</p>	<p>Date d'acceptation : 28/09/2018 Date d'analyse : 02/10/2018 Date d'édition : 05/10/2018 à 16:25</p>
---	---	---

Phase analysée	Méthode	Description microscopique	Préparation		Résultat
			Nb	Traitement	
Référence échantillon FlashLab : 029 Référence échantillon client : P0029 - Collet et joint de carrelage beige rectangle					
Localisation : Cuisine (2ème étage - Logement Odienne) / Revêtements de sols					
- Colle de faïence/carrelage, Carrelage, Joint, Indissociables	# META	N/A	1	Acide chlorhydrique	Absence de fibres d'amiante
Référence échantillon FlashLab : 030 Référence échantillon client : P0030 - Colle et joint plinthes beige					
Localisation : Cuisine (2ème étage - Logement Odienne) / Murs et cloisons maçonnés					
- Colle de faïence/carrelage, Joint, Indissociables,	# META	N/A	1	Acide chlorhydrique	Absence de fibres d'amiante
Référence échantillon FlashLab : 031 Référence échantillon client : P0031 - Colle et joint de faïence blanche					
Localisation : Cuisine (2ème étage - Logement Odienne) / Murs et cloisons maçonnés					
- Colle de faïence/carrelage, Carrelage, Plâtre, Indissociables	# META	N/A	1	Acide chlorhydrique	Absence de fibres d'amiante
Référence échantillon FlashLab : 032 Référence échantillon client : P0032 - Plaques souples bitumineuses antivibratiles					
Localisation : Cuisine (2ème étage - Logement Odienne) / Eviers métalliques					
- Matériau bitumineux	# META	N/A	1	Chloroforme	Absence de fibres d'amiante
Référence échantillon FlashLab : 033 Référence échantillon client : P0033 - Colle et joint de faïence bleu					
Localisation : Salle de bains (2ème étage - Logement Charpentier) / Murs et cloisons maçonnés					
- Colle de faïence/carrelage, Plâtre, Indissociables	# META	N/A	1	Acide chlorhydrique	Absence de fibres d'amiante
Référence échantillon FlashLab : 034 Référence échantillon client : P0034 - Colle et joint de faïence bleu					
Localisation : Salle de bains (1er étage - Logement GAV) / Murs et cloisons maçonnés					
- Colle de faïence/carrelage, Joint, Indissociables	# META	N/A	1	Acide chlorhydrique	Absence de fibres d'amiante
Référence échantillon FlashLab : 035 Référence échantillon client : P0035 - Colle et joint de faïence blanche					
Localisation : Cuisine (1er étage - Logement GAV) / Murs et cloisons maçonnés					
Observation(s) : La totalité de l'échantillon a été utilisée.					
- Plâtre, Peinture, Indissociables	# META	N/A	1	Acide chlorhydrique	Absence de fibres d'amiante
Référence échantillon FlashLab : 036 Référence échantillon client : P0036 - Colle et joint de carrelage beige					
Localisation : Hall (Partie commune - RDC) / Revêtements de sols					
- Colle de faïence/carrelage	# META	N/A	1	Acide chlorhydrique	Absence de fibres d'amiante

La reproduction de ce document n'est autorisée que sous sa forme intégrale. Le présent rapport ne concerne que les objets soumis à l'essai. Le laboratoire ne saurait être responsable de l'échantillonnage et du prélèvement des échantillons, qui incombent entièrement au demandeur.
Seules les prestations identifiées par le symbole # dans ce document sont effectuées sous le couvert de l'accréditation.

5/7

Rapport MS V2.0

	Rapport de repérage des matériaux et produits contenant de l'amiante Avant réalisation de travaux dans un immeuble bâti	N° : 568285 29/10/2018
	Immeuble bâti concerné : CASERNE - Bâtiment C - Le Pré de Paques 1 avenue Jean Moulin - 83170 BRIGNOLES	



Site d'Illkirch-Graffenstaden
38, rue de l'industrie
67400 ILLKIRCH GRAFFENSTADEN
Tel : 03 88 67 01 04
serviceclient@flashlab.fr



Client : Qualiconsult Immobilier Benjamin ANGELETTI Parc Tertiaire Valgora - Bâtiment A 83160 LA VALETTE DU VAR	Référence client : 568285/P1 Référence FlashLab : 18FP015977 Adresse du chantier : Le Pré de Paques 1 avenue Jean Moulin - Bâtiment C - 83170 BRIGNOLES	Date d'acceptation : 28/09/2018 Date d'analyse : 02/10/2018 Date d'édition : 05/10/2018 à 16:25
---	---	--

Phase analysée	Méthode	Description microscopique	Préparation		Résultat
			Nb	Traitement	
Référence échantillon FlashLab : 037 Référence échantillon client : P0037 - Ragréage					
Localisation : Hall (Partie commune - RDC) / Revêtements de sols					
- Ragréage, Colle jaune, Indissociables	# META	N/A	1	Acide chlorhydrique	Absence de fibres d'amiante
Référence échantillon FlashLab : 038 Référence échantillon client : P0038 - Colle et joint de plinthes beiges					
Localisation : Hall (Partie commune - RDC) / Murs et cloisons maçonnés					
- Colle de faïence/carrelage, Carrelage, Plâtre, Indissociables	# META	N/A	1	Acide chlorhydrique	Absence de fibres d'amiante
Référence échantillon FlashLab : 039 Référence échantillon client : P0039 - Enduits à base de plâtre projeté					
Localisation : Hall (Partie commune - RDC) / Murs et cloisons maçonnés					
- Plâtre, Peinture, Indissociables	# META	N/A	1	Acide chlorhydrique	Absence de fibres d'amiante
Référence échantillon FlashLab : 040 Référence échantillon client : P0040 - Enduits à base de plâtre projeté					
Localisation : Hall (Partie commune - RDC) / Plafonds					
- Plâtre, Peinture, Indissociables	# META	N/A	1	Acide chlorhydrique	Absence de fibres d'amiante
Référence échantillon FlashLab : 041 Référence échantillon client : P0041 - Enduits extérieurs					
Localisation : Façade (Enveloppe) / Façades lourdes y compris poteaux					
- Matériau dur, Peinture, Indissociables	# META	N/A	1	Acide chlorhydrique	Absence de fibres d'amiante
Référence échantillon FlashLab : 042 Référence échantillon client : P0042 - Plaques en fibres-ciment Plaques ondulées (sous-tuiles)					
Localisation : Comble (Enveloppe) / Plaques ondulées et planes					
- Plaque dure fibreuse	# MOLP	Matériau granuleux	2	N/A	Présence de fibres d'amiante de type Chrysotile

La reproduction de ce document n'est autorisée que sous sa forme intégrale. Le présent rapport ne concerne que les objets soumis à l'essai. Le laboratoire ne saurait être responsable de l'échantillonnage et du prélèvement des échantillons, qui incombent entièrement au demandeur.
Seules les prestations identifiées par le symbole # dans ce document sont effectuées sous le couvert de l'accréditation.

	<p align="center">Rapport de repérage des matériaux et produits contenant de l'amiante</p> <p align="center">Avant réalisation de travaux dans un immeuble bâti</p>	<p align="center">N° : 568285 29/10/2018</p>
<p>Immeuble bâti concerné : CASERNE - Bâtiment C - Le Pré de Paques 1 avenue Jean Moulin - 83170 BRIGNOLES</p>		



Site d'Illkirch-Graffenstaden
38, rue de l'industrie
67400 ILLKIRCH GRAFFENSTADEN
Tel : 03 88 67 01 04
serviceclient@flashlab.fr



<p>Client : Qualiconsult Immobilier Benjamin ANGELETTI Parc Tertiaire Valgora - Bâtiment A 83160 LA VALETTE DU VAR</p>	<p>Référence client : 568285/P1 Référence FlashLab : 18FP015977 Adresse du chantier : Le Pré de Paques 1 avenue Jean Moulin - Bâtiment C - 83170 BRIGNOLES</p>	<p>Date d'acceptation : 28/09/2018 Date d'analyse : 02/10/2018 Date d'édition : 05/10/2018 à 16:25</p>
---	---	---

Méthodes d'analyse pour la recherche des fibres d'amiante dans les matériaux :

Analyse MOLP (Microscope Optique à Lumière Polarisée) selon le guide HSG 248 – Appendice 2

Analyse META (Microscope Electronique à Transmission Analytique) selon la norme NFX 43-050 et méthode interne de traitement

Validé par : Cécile JULIEN

Chef d'équipe

La reproduction de ce document n'est autorisée que sous sa forme intégrale. Le présent rapport ne concerne que les objets soumis à l'essai. Le laboratoire ne saurait être responsable de l'échantillonnage et du prélèvement des échantillons, qui incombent entièrement au demandeur.
Seules les prestations identifiées par le symbole # dans ce document sont effectuées sous le couvert de l'accréditation.

Immeuble bâti concerné : **CASERNE - Bâtiment C - Le Pré de Paques
1 avenue Jean Moulin - 83170 BRIGNOLES**

ANNEXE 5 - ATTESTATION D'ASSURANCE

Immeuble bâti concerné : **CASERNE - Bâtiment C - Le Pré de Paques
1 avenue Jean Moulin - 83170 BRIGNOLES**



ASSQCI1

ATTESTATION D'ASSURANCE

MMA IARD ASSURANCES MUTUELLES / MMA IARD

Atteste que le souscripteur désigné ci-dessous : **QUALICONSULT IMMOBILIER** (490 676 293 RCS Paris) 8 rue Jean Goujon - 75008 PARIS

Est titulaire du contrat de **RESPONSABILITE CIVILE n°127106241** destiné à garantir les conséquences pécuniaires des fautes, erreurs, omissions qui pourraient être commises dans l'exercice des missions confiées en qualité de **diagnostiqueurs immobiliers**.

Les missions :

- Diagnostic amiante et hydrocarbures aromatiques polycycliques avant travaux ou démolition,
- Diagnostics amiante avant-vente,
- Dossier technique amiante,
- Diagnostic gaz,
- Diagnostic termites,
- Exposition au plomb (CREP),
- Risques naturels et technologiques,
- Diagnostic de performance énergétique,
- Diagnostic légionellose,
- Diagnostic radon,
- Etat des lieux,
- Prêt conventionné : normes d'habitabilité, prêt à taux zéro,
- Contrôle périodique amiante,
- Etat parasitaire,
- Loi Carrez,
- Diagnostic Métrage Habitable Loi Boutin,
- Etat de l'installation électrique intérieure,
- Millièmes/Tantièmes,
- Diagnostic technique SRU,
- Recherche de plomb dans l'eau,
- Recherche de plomb avant travaux,
- Etat descriptif relatif à la décence et la performance technique du logement (loi Scellier),
- Assainissement autonome et privatif,
- Diagnostic conformité piscine,
- Diagnostic gestion des déchets issus de démolition,
- Assistance dans l'évaluation des risques professionnels pour la santé et la sécurité des travailleurs (décret 2001-1016 du 5 nov. 2001) : document unique
- Repérage des matériaux contenant des Fibres Céramiques Réfractaires,
- Mesure d'empoussièrement

Les sommes assurées :

- RC Exploitation : 8.000.000 € tous dommages confondus par sinistre
- RC Professionnelle : 2.000.000 € tous dommages confondus par sinistre et par année

La présente attestation est délivrée pour valoir ce que de droit pour la période du **1^{er} janvier au 31 décembre 2018**. Elle ne peut engager la compagnie au-delà des clauses, limites et conditions de la police à laquelle elle se réfère, notamment en cas de suspension et de résiliation.

Fait à Paris, le : 09/01/2018

MMA IARD SA
RCS Le Mans 440 048 882
Siège Social : 14 bd Marie et Alexandre Oyon
72030 LE MANS CEDEX 9

Immeuble bâti concerné : **CASERNE - Bâtiment C - Le Pré de Paques
1 avenue Jean Moulin - 83170 BRIGNOLES**

ANNEXE 6 - ATTESTATION DE CERTIFICATION

Immeuble bâti concerné : **CASERNE - Bâtiment C - Le Pré de Paques
1 avenue Jean Moulin - 83170 BRIGNOLES**



Certificat de compétences Diagnostic Immobilier

N° CPDI 3529 Version 003

Je soussigné, Philippe TROYAUX, Directeur Général d'I.Cert, atteste que :

Monsieur ANGELETTI Benjamin

Est certifié(e) selon le référentiel I.Cert dénommé CPE DI DR 01, dispositif de certification de personnes réalisant des diagnostics immobiliers pour les missions suivantes :

Amiante avec mention	Amiante Avec Mention** Date d'effet : 25/07/2017 - Date d'expiration : 24/07/2022
Amiante sans mention	Amiante Sans Mention* Date d'effet : 25/07/2017 - Date d'expiration : 24/07/2022
Electricité	Etat de l'installation intérieure électrique Date d'effet : 02/12/2015 - Date d'expiration : 01/12/2020
Plomb	Plomb : Constat du risque d'exposition au plomb Date d'effet : 13/11/2015 - Date d'expiration : 12/11/2020
Termites	Etat relatif à la présence de termites dans le bâtiment - France métropolitaine Date d'effet : 22/09/2015 - Date d'expiration : 21/09/2020

En foi de quoi ce certificat est délivré, pour valoir et servir ce que de droit.
Edité à Saint-Grégoire, le 02/08/2017.



* Missions de repérage des matériaux et produits de la liste A et des matériaux et produits de la liste B et évaluations périodiques de l'état de conservation des matériaux et produits de la liste A dans les bâtiments autres que ceux relevant de la mention.
**Missions de repérage des matériaux et produits de la liste A et des matériaux et produits de la liste B et évaluations périodiques de l'état de conservation des matériaux et produits de la liste A dans des immeubles de grande hauteur, dans des établissements recevant du public répondant aux catégories 1 à 4, dans des immeubles de travail hébergeant plus de 300 personnes ou dans des bâtiments industriels. Missions de repérage des matériaux et produits de la liste C. Les examens visuels à l'issue des travaux de retrait ou de confinement.

Arrêté du 21 novembre 2006 modifié définissant les critères de certification des compétences des personnes physiques opérateurs des constats de risque d'exposition au plomb, des diagnostics du risque d'intoxication par le plomb des peintures ou des contrôles après travaux en présence de plomb, et les critères d'accréditation des organismes de certification - Arrêté du 25 juillet 2016 définissant les critères de certification des compétences des personnes physiques opérateurs de repérages, d'évaluation périodique de l'état de conservation des matériaux et produits contenant de l'amiante, et d'examen visuel après travaux dans les immeubles bâtis et les critères d'accréditation des organismes de certification - Arrêté du 30 octobre 2006 modifié définissant les critères de certification des compétences des personnes physiques réalisant l'état relatif à la présence de termites dans le bâtiment et les critères d'accréditation des organismes de certification - Arrêté du 16 octobre 2006 modifié définissant les critères de certification des compétences des personnes physiques réalisant le diagnostic de performance énergétique ou l'attestation de prise en compte de la réglementation thermique, et les critères d'accréditation des organismes de certification - Arrêté du 6 avril 2007 modifié définissant les critères de certification des compétences des personnes physiques réalisant l'état de l'installation intérieure de gaz et les critères d'accréditation des organismes de certification - Arrêté du 8 juillet 2008 modifié définissant les critères de certification des compétences des personnes physiques réalisant l'état de l'installation intérieure d'électricité et les critères d'accréditation des organismes de certification.

I.Cert
Institut de Certification

Certification de personnes
Diagnostic Immobilier
Portée disponible sur www.icert.fr

Parc EDONIA - Bâtiment G - Rue de la Terre Victoria - 35760 Saint-Grégoire

cofrac
ACCREDITATION
N° 44523
PORTÉE
CERTIFICATION
DE PERSONNES
WWW.COFRAC.FR

CPE DI FR 11 rev13